

ORIENTAÇÕES SOBRE MEDICAMENTO ORAL

Aqui você, participante de pesquisa, encontrará algumas orientações importantes para organizar melhor o seu tratamento com medicamento oral.

Siga sempre as instruções do médico da pesquisa.

DISQUE SAÚDE **136**

PESQUISA CLÍNICA

Medicamento Oral

SEU MEDICAMENTO É:

QUANTO TOMAR:

 mg 

QUANDO TOMAR:

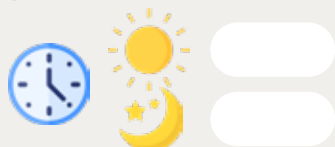

COMO TOMAR:



ALIMENTOS PROIBIDOS:



OBSERVAÇÕES:

NÃO JOGUE ESTE IMPRESSO EM VIA PÚBLICA.

DÚVIDAS?

Instituto Nacional de Câncer José Alencar Gomes da Silva - INCA
Coordenação de Pesquisa
Divisão de Pesquisa Clínica e Desenvolvimento Tecnológico

Tel:

Supervisão de projeto gráfico: Serviço de Comunicação Social INCA / 2022



www.inca.gov.br



n° 656



INSTRUÇÕES GERAIS

COMO ARMAZENAR



- **GUARDE EM TEMPERATURA**



- **MANTENHA EM LOCAL FRESCO E AREJADO**



- **PROTEGIDO DA LUZ**



Lave as mãos antes e após tomar o medicamento.



Não mastigue o medicamento.



Não amasse ou corte o medicamento, exceto se orientado pelo seu médico.



Em caso de vômito após tomar o medicamento, espere o horário da próxima dose.



Guarde o medicamento longe de crianças e animais.

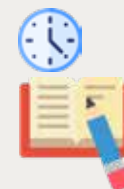

Preencha o diário de medicação no momento que tomar o seu medicamento com a **quantidade de comprimidos e horários**. Traga-o sempre em suas consultas médicas e visitas à farmácia da Pesquisa Clínica.

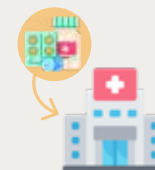

Devolva o frasco ou a cartela do seu medicamento e as sobras na **farmácia da Pesquisa Clínica**.

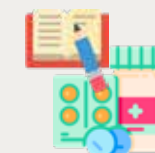

Participante da pesquisa, o **retorno dos frascos, cartelas e diários** é importante para a avaliação do seu tratamento. **Contamos com você!**

OUTRAS ORIENTAÇÕES:

.....

.....

.....

.....

.....