

A Residência Médica do Instituto Nacional de Câncer

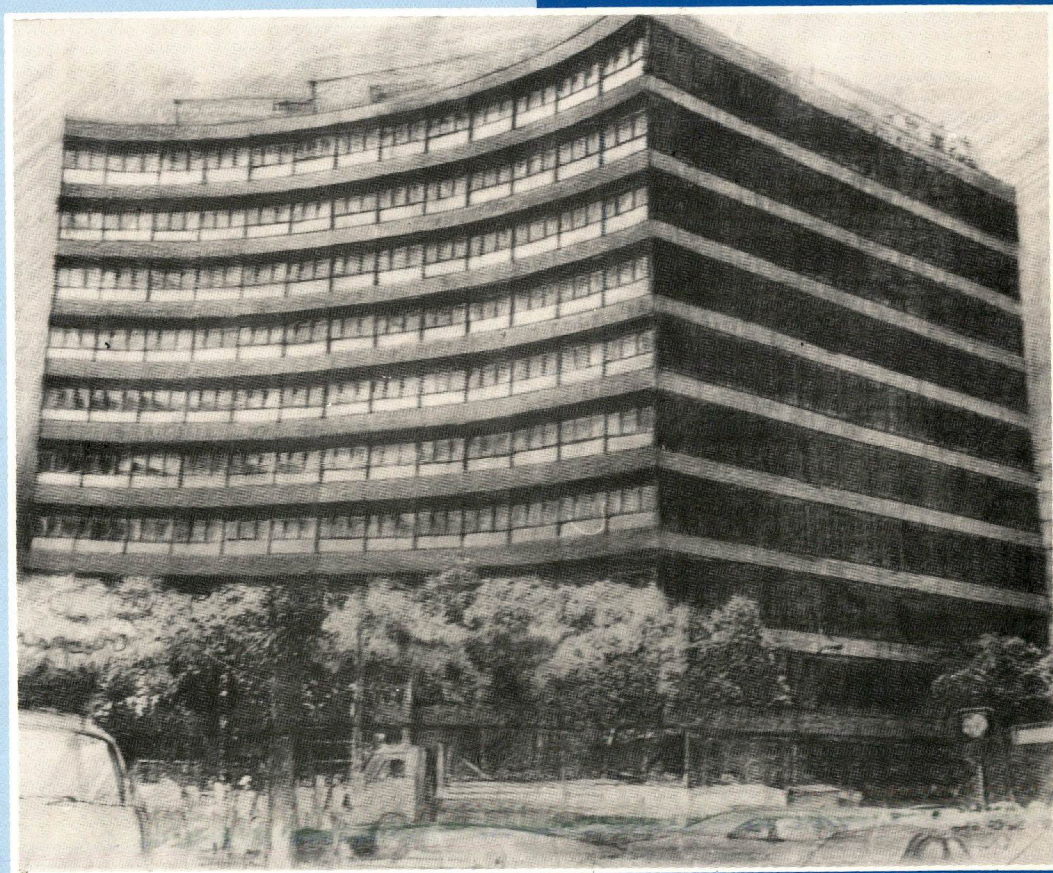

FUNDAÇÃO ARY FRAUZINO PARA PESQUISA
E CONTROLE DO CÂNCER

Rio de Janeiro - 1995

Rio de Janeiro • 1995

Residência Médica do Instituto Nacional de Câncer

11
31r
5
EMOTEC

As. Paulo Defendentes com
homens do

Paulo M. A.
28.4.95

Apresento ao Sr. Governador
Est. de São Paulo meu misterioso dispendio
de alguns Prof. Secção Sci. com toda
a minha admiração e amizade
João d. Mattos e Estada

A Residência Médica do Instituto Nacional de Câncer



*Fundação Ary Frauzino para Pesquisa e
Controle do Câncer*

Rio de Janeiro - 1995

362.11
F9812
1995
MEMOTEC

A RESIDÊNCIA MÉDICA DO INSTITUTO NACIONAL DE CÂNCER

EDITOR

Geraldo Matos de Sá

FUNDAÇÃO ARY FRAUZINO PARA PESQUISA E CONTROLE DO CÂNCER

Rua dos Inválidos n° 212 - 8° andar - Centro

20231-020 - Rio de Janeiro - RJ

Telefone: (021) 221-6227

Fax: (021) 242-3410

INSTITUTO NACIONAL DE CÂNCER - INCA

Praça Cruz Vermelha n° 23 - Centro

20230-130 - Rio de Janeiro - RJ

Telefone: (021) 292-4110 (geral)

Fax: (021) 252-9598

PRODUÇÃO GRÁFICA E PROGRAMAÇÃO VISUAL

L&R Projetos e Consultoria Ltda.

Rua Cândido Gaffrée, 156 - Urca

22291-080 - Rio de Janeiro - RJ

Tel.: (021) 541-7289 / 542-4196

Telefax: (021) 275-8696

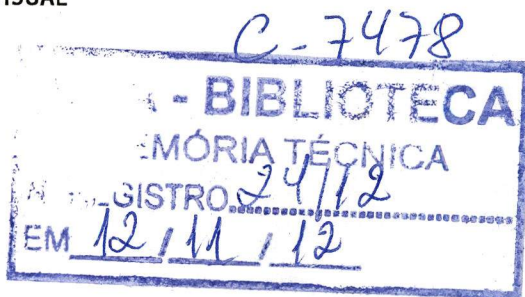

Fundação Ary Frauzino

A Residência Médica do INCA / Fundação Ary
Frauzino - Rio de Janeiro: L&R Projetos e Consultoria Ltda.
1995.

1) Medicina. 2) Cancerologia - I. Fundação Ary Frauzino.
II. Título

Tiragem: 1.000 exemplares.

A reprodução total ou parcial de qualquer parte desta publicação é proibida sem a autorização expressa dos Editores.



INSTITUTO NACIONAL DE CÂNCER - INCA

O INSTITUTO NACIONAL DE CÂNCER - INCA, órgão da Secretaria de Assistência à Saúde - SAS, do Ministério da Saúde, foi fundado em 1938 pelo Professor Mario Kroeff, tendo funcionado inicialmente em pavilhão anexo ao Hospital Estácio de Sá, com o nome de Centro de Cancerologia. Em 1941 o Centro de Cancerologia foi transferido para a rua Conde Lage, 54 onde permaneceu até 1946 quando passou a funcionar em dependência do Hospital Gaffrée e Guinle alugado para abrigá-lo. Com a construção do prédio da praça Cruz Vermelha, 23, o INCA mudou-se definitivamente e lá permanece até esta data.

Criado como órgão assistencial do Serviço Nacional de Câncer, o Instituto Nacional de Câncer vem cumprindo seu objetivo com eficiência e dentro de padrão de atendimento sempre atualizado.

Em 1992, o INSTITUTO NACIONAL DE CÂNCER - INCA passou a contar com três unidades assistenciais; o Hospital do Câncer, pioneiro do atual complexo institucional, o Hospital de Oncologia, unidade assistencial originariamente pertencente ao INAMPS, e o Hospital Luiza Gomes de Lemos, anteriormente ligado à Fundação das Pioneiras Sociais.

Instituto Nacional de Câncer

Diretor: Marcos Fernando de Oliveira Moraes

Hospital do Câncer

Diretor: Jacob Kligerman

Hospital de Oncologia

Diretora: Eurídice M. de Almeida Figueiredo

Hospital Luiza Gomes de Lemos

Diretor: Oscar J.S. Freire



FUNDAÇÃO ARY FRAUZINO PARA PESQUISA E CONTROLE DO CÂNCER

A FUNDAÇÃO ARY FRAUZINO PARA PESQUISA E CONTROLE DO CÂNCER - FAF, foi instituída em fevereiro de 1991, por um grupo de médicos (Marcos Fernando de Oliveira Moraes, Magda Côrtes Rodrigues Rezende, Jayme Brandão de Marsillac e Ulpio Paulo de Miranda) do Instituto Nacional de Câncer - INCA; é uma instituição privada, sem fins lucrativos, que tem por finalidade colaborar, pelos meios adequados, com o INCA e com todas as pessoas e entidades interessadas no desenvolvimento de atividades voltadas ao combate ao câncer. A FAF, vem atendendo as carências emergenciais de recursos humanos e materiais do INCA, na superação dos problemas passados, presente e futuros.

ADMINISTRAÇÃO DA FUNDAÇÃO ARY FRAUZINO

Conselho Curador:

Presidente: Marcos Fernando de Oliveira Moraes - **Membros do Conselho:** Jacob Kligerman, Magda Côrtes Rodrigues Rezende, Onofre Ferreira de Castro, Celso Werneck Ribeiro, Roberto Pontes Dias, Wilson Bevilacqua Otero e Arli Pereira Soares.

Conselho Diretor:

Diretor-Presidente: Geraldo Matos de Sá; **Diretor-Vice-presidente:** Hélio Ferreira Lopes; **Diretor-Tesoureiro:** Luiz Figueiredo Mathias; **Diretora-Técnico-Administrativo:** Magda Côrtes Rodrigues Rezende; **Diretor-Secretário:** Darcy da Silva Guimarães

Conselho Fiscal:

Francisco Fialho, Joaquim José do Amaral Castellões, Mário Celso da Gama Lima, Alexandre Henriques Leal, Luiz Carlos dos Santos, Peter Byrd Rodenbeck.



DR. ARY FRAUZINO PEREIRA

Nascido na cidade de Corumbáiba, Estado de Goiás, dia 14 de julho de 1917, filho de Tertuliano Frauzino Pereira e Diva Siqueira Frauzino Pereira, concluiu seu curso médico em 1945 pela Faculdade Nacional de Medicina.

Em 1946 foi Deputado Estadual por Goiás onde ocupou o cargo de Secretário Geral. Após 4 anos de mandato, saiu da carreira política quando casou-se com D. Nilce Teixeira Frauzino Pereira. Nesta ocasião viajou para o Rio de Janeiro onde iniciou de fato sua carreira médica no Serviço do Professor Fernando Paulino. Em 1953, aceitou um convite para trabalhar no Instituto Nacional de Câncer no Serviço de Cirurgia Abdominal, tendo sido designado, em 1964, chefe do mesmo até 1980, ocasião que assumiu a Direção Geral do Instituto Nacional de Câncer, cargo que exerceu, com brilhantismo invulgar, até 25 de junho de 1985.

Foi Sócio Fundador da Sociedade de Cancerologia do Estado da Guanabara em 1962; Membro Titular da Association Latino Americano de Proctologia - Uruguai; Membro Fundador da *World Association on Gynecological Cancer Preventive* em 1964; *Fellow* do *American College of Surgeons* - Chicago - USA; Membro Titular do Colégio Brasileiro de Cirurgiões, e Fundador da Sociedade de Oncologia Cirúrgica.

Publicou vários trabalhos científicos e participou de vários Congressos nacionais e internacionais.

O **Dr. Ary Frauzino** faleceu em 27 de outubro de 1986, deixando uma grande lacuna na medicina brasileira.

PREFÁCIO I

A história da Residência Médica no Brasil iniciou-se no Hospital dos Servidores do Estado e no Hospital de Clínica da Universidade de São Paulo na década dos 50. **O Instituto Nacional de Câncer** tem uma longa tradição de formação profissional para o País. É, sem dúvida, a instituição que mais formou residentes em oncologia, sejam médicos, enfermeiros ou físicos na história da medicina brasileira. Com muita alegria e por iniciativa de um seu ex-residente e atual Presidente da **Fundação Ary Frauzino** - Dr. Geraldo Matos de Sá - estamos apresentando essa publicação que pretende listar todos os seus ex-residentes.

Os ex-residentes traduzem o que temos de melhor com relação ao porvir e representam a Instituição nos quatro cantos da Nação.

Nesse momento de reorganização nacional, no qual as instituições de saúde sofrem as mazelas de uma política caótica de implantação do Sistema de Saúde, sentimos toda a pujança do **INCA** fruto da dedicação dos que nele trabalham e engrandecem a alma mater com honestidade, amor e compromisso institucional. A implantação do nosso programa de controle total da qualidade mostra o compromisso maior a quem servimos.

A criação da nossa Fundação é outro marco importante dos últimos anos. Temos esperança que não arrefeceremos na busca da perfeição e continuaremos tendo orgulho de sermos uma instituição pública de saúde.

Nos últimos cinco anos dirigindo o **INCA**, tenho tido os melhores momentos de minha vida profissional. É um privilégio ser parte disso tudo. Parabéns aos nossos ex-residentes.

Marcos Fernando de Oliveira Moraes

Diretor do Instituto Nacional de Câncer - INCA
Presidente do Conselho de Curadores da Fundação
Ary Frauzino para Pesquisa e Controle do Câncer - FAF

PREFÁCIO II

Em virtude do crescente número de vítimas de Câncer em todo o País, sem conhecimento de suas verdadeiras causas e seriamente preocupado com o aumento fatal de suas vítimas, o Governo Federal, através do Departamento Nacional de Saúde, que era uma dependência do Ministério da Saúde, tomou as primeiras providências, com a finalidade de enfrentá-lo.

Foi, então, fundado o Centro de Cancerologia, pelo Decreto-Lei nº 378, artigo 52, em 13 de janeiro de 1937, destinado à Profilaxia e Tratamento do Câncer.

Em 01 de março de 1937, o Excelentíssimo Senhor Presidente da República, Dr. Getúlio Vargas, autorizou o destaque de 200.000.000, do Ministério da Educação e Saúde, para a construção do Pavilhão do Centro de Cancerologia, anexo ao Hospital Geral Estácio de Sá.

Em dezembro de 1937, pela Portaria nº 158, o Exmo. Sr. Ministro da Saúde designou o Médico Sanitarista, Professor Mario Kroeff, para dirigir o Centro de Cancerologia, do Serviço de Assistência Hospitalar, do Distrito Federal.

Ao Professor Mario Kroeff foi dada a difícil tarefa de indicar o nome de seus Auxiliares imediatos que foram: Professor Alberto Coutinho, Professor Jorge de Marsillac, Professor João B. Vianna, Professor Amadeu Fialho, Dr. Georges da Silva, Dr. Luiz Carlos de Oliveira Júnior, Dr. Osolando Machado, Dr. Turíbio Braz, Dr. Evaristo Machado Netto, Dr. Egberto Penido Burnier, Dr. Sérgio de Barros Azevedo e os Acadêmicos de Medicina: Moacyr Santos Silva, Francisco Fialho, Antônio Pinto Vieira e Cláudio de Barros Barreto.

Estava fundada a primeira Equipe oficial para o Combate ao Câncer em todo o País. O primeiro Administrador de toda a parte burocrática, foi o Sr. Octacílio Ferreira, que foi mantido no Cargo por longa data.

Fundada a Equipe Médica, que não era de Cancerologistas e sim de Cirurgiões, Clínicos, Laboratoristas e Radioterapeutas que até então não se dedicavam à árdua missão de Combate ao Câncer, o Professor Mario Kroeff, notável cirurgião, passou a proporcionar a cada um a possibilidade de se

especializar nos diversos Serviços, já então existentes, não só no Brasil, mas, também, no exterior.

Embora não fosse, ainda, uma autêntica Residência Médica, sem dúvida alguma, era um grande passo para melhor conhecimento da especialidade, em seus mais diversos aspectos.

Contudo, era tão necessário que fosse aumentando substancialmente o número de jovens que se dedicassem, com afinco, ao diagnóstico e tratamento do CÂNCER, que o Professor Mario Kroeff, no Instituto Nacional de Câncer, do Governo Federal e o Professor Antônio Prudente, da Associação Paulista de Combate ao Câncer, tiveram a feliz iniciativa de criar em seus respectivos Serviços, a RESIDÊNCIA MÉDICA, onde os Discípulos tivessem, durante algum tempo, com o mínimo ou mais de dois anos de profícuo aprimoramento prático, cursos intensivos sobre toda a matéria. Eram ministrados por Professores de reconhecido saber e experiência.

Graças ao pioneirismo daqueles Centros, acrescidos de outros, em Belo Horizonte, na Bahia, Recife e, nas demais Capitais do País, houve notável aumento do número de especialistas, que passaram a se distribuir por todo o Brasil.

Desejo ressaltar a grande importância da RESIDÊNCIA MÉDICA nos maiores e mais importantes Hospitais do País, criando especialistas de toda natureza, capazes de bem cumprirem suas missões.

Professor Jorge de Marsillac
Fundador do INCA
Ex-Presidente da Academia Nacional de Medicina

APRESENTAÇÃO

Há muito tempo vínhamos procurando uma forma de registrar em uma publicação a relação de todos aqueles que passaram pelas dependências do Instituto Nacional de Câncer como residentes^(*). O trabalho não era fácil, no entanto, com a ajuda da Fundação Ary Frauzino, conseguimos realizá-lo.

O livro **"A Residência Médica do Instituto Nacional de Câncer"** trás um pouco da história da Instituição, desde sua fundação até os dias atuais. Revela as dificuldades que tiveram de ser vencidas desde o pavilhão no Hospital Estácio de Sá até o imponente edifício da praça Cruz Vermelha.

Paralelamente trata da evolução da Residência Médica partindo do pombal do Hospital Gaffrée e Guinle, passando pelo 10º andar do INCA, chegando aos dias atuais no Hotel Presidente.

São histórias e revelações para muitos inusitadas, porém conhecidas de muitos que as vivenciaram.

A relação dos ex-residentes é longa, 522 (quinhentos e vinte e dois) nomes.

Demos quatro versões para as listagens, dados pessoais, geográfica, especialidade e alfabética (índice remissivo). Temos certeza que de agora em diante a ligação entre os que fizeram a Residência Médica no INCA será muito mais fácil, permitindo um intercâmbio INCA/Ex-Residentes mais rápido e efetivo.

Foi um trabalho que exigiu mais de um ano de pesquisa, através de cartas, telefonemas e outros meios de comunicação, numa atuação efetiva das secretárias da Fundação Ary Frauzino.

Quem é quem e onde se encontra, esta foi a nossa meta.

É evidente que algumas omissões poderão ter ocorrido, o que é compreensivo numa publicação como esta, e principalmente partindo em algumas circunstância do zero.

Certamente uma revisão desta edição corrigirá alguma falha cometida.

Durante a leitura das listas e ao fim de cada nome haverá uma indicação em forma de letra maiúscula (R), (E/R) e (I/R), definindo a situação do ex-residente em médico residente, estagiário residente e interno residente, respectivamente. Esta forma de registro tornou-se necessária a fim de que não fosse ignorada a participação importante que tiveram estagiários e internos na história do INCA e de sua Residência principalmente a partir do Hospital Gaffrée e Guinle.

Finalmente cabe os agradecimentos a todos os que colaboraram para a confecção desta obra, principalmente à Fundação Ary Frauzino, ao Dr. Paulo da Rocha-Gomide Junior, Gerente Executivo, e as Secretárias Marina Cavalcante de Aguiar, Rosângela Rodrigues Bonze e Marli Sanson Ferreira, pela paciência na localização e atualização dos ex-residentes em todo o Brasil e no exterior.

Geraldo Matos de Sá - Editor

Presidente da Associação dos Ex-Residentes do
Instituto Nacional de Câncer (AERINCA)
Presidente do Conselho Diretor da Fundação
Ary Frauzino para Pesquisa e Controle do Câncer - FAF

(*) A partir de 1992, o Hospital de Oncologia e o Hospital Luiza Gomes de Lemos passaram a fazer parte do Instituto Nacional de Câncer. Este livro trata apenas daqueles que treinaram no atual Hospital do Câncer, anteriormente Instituto Nacional de Câncer.

O Instituto Nacional de Câncer e sua Residência Médica

Ao fundar na Cidade do Rio de Janeiro, em 1938, o Centro de Cancerologia, primeira entidade médica brasileira totalmente voltada para o diagnóstico e tratamento do câncer, certamente o Professor Mario Kroeff, pioneiro da Cancerologia no Brasil, pensou também na difusão do conhecimento e da experiência auferidos por aqueles que o acompanhavam nos primórdios da luta contra o câncer. Era o início do ensino da Cancerologia, visando angariar novos adeptos e possíveis sucessores, de modo que seu plano de combate permanente e sem tréguas às doenças neoplásicas não sofresse solução de continuidade e se estendesse por todo o país. Sem dúvida alcançou o que o inspirou um dia. Muito esforço foi necessário e vigoroso empenho pessoal se fez necessário para manter o Centro de Cancerologia, evitando que suas portas fossem fechadas para os necessitados de sua ajuda. O orgulho pessoal e a vaidade de alguns setores do meio médico do Rio de Janeiro, fizeram com que o Centro de Cancerologia mudasse seguidas vezes de endereço até se instalar definitivamente na Praça Cruz Vermelha nº 23, vinte anos depois de sua fundação e já com o nome de Instituto Nacional de Câncer.

O ensino da Cancerologia foi iniciado, sem dúvida, em 1938, no Centro de Cancerologia, quando o Professor Mario Kroeff, junto com os médicos Sérgio Azevedo, Amadeu Fialho e Alberto Coutinho deram a partida para o funcionamento das atividades clínicas e cirúrgicas da instituição recém criada. Foram então convidados para trabalhar no Centro de Cancerologia os Drs. Jorge de Marsillac, Luiz Carlos Oliveira Jr., Egberto Penido Burnier, Turíbio Braz, João Bamcroft Vianna, Osolando Machado, todos com alguma experiência na área da cirurgia geral, porém quase nenhuma em Cancerologia.

Como em todo ramo das atividades humanas ninguém sozinho é dono da verdade, e também sozinho não leva adiante tarefa tão árdua e difícil como a luta contra o câncer, uma ampliação do grupo inicial tornou-se necessária. O fato de ser o único local de atendimento aos cancerosos

da cidade e do Estado e prestando aos mesmos um serviço de reconhecida aceitação pelo meio médico local, as atividades do Centro de Cancerologia foram se avolumando obrigando o pequeno número de médicos a cumprir estafantes jornadas de trabalho. Por este motivo foram convidados a se juntarem ao Centro de Cancerologia os estudantes de medicina Francisco Fialho, Moacir Santos Silva e Antônio Pinto Vieira. Este grupo de médicos e estudantes de medicina foi sem dúvida o grupo precursor no aprendizado da cancerologia, uma das metas do Professor Mario Kroeff. Em entrevista com alguns dos remanescentes deste grupo eles admitiram ter sido os primeiros alunos da especialidade ao freqüentarem também o Curso de Cancerologia ministrado pelo Centro de Cancerologia em 1938 e considerado o precursor de muitos outros que vêm acontecendo na instituição até os dias de hoje.

O Decreto Lei nº 3.643, de 2 de setembro de 1941, criou o Serviço Nacional de Câncer, sendo nomeado para Diretor do mesmo o Professor Mario Kroeff, em 30 de setembro daquele ano. Este decreto constitui um marco importante na vida do então Centro de Cancerologia uma vez que ao mesmo tempo que lhe modificou o nome para Serviço Nacional de Câncer, o colocou em definitivo sob a égide do Ministério da Saúde, ao invés do Serviço de Assistência Hospitalar do então Distrito Federal a quem estava subordinado até aquela data.

A localização física do Centro de Cancerologia e posteriormente do Serviço Nacional de Câncer nem sempre foi tranqüila. Inicialmente funcionou num pavilhão construído em terreno do Hospital Estácio de Sá, especialmente para abrigar o Centro de Cancerologia, e inaugurado em 14/5/38 pelo Presidente Getúlio Vargas, tendo o Professor Mario Kroeff feito na ocasião a seguinte observação:

"Preliminarmente deveremos deixar bem claro o destino reservado a este pavilhão. Ele não foi construído de certo para asilar enfermos incuráveis, que aqui venham tão somente para findar sua penosa existência. Aos que não tiverem familiarizados com os progressos da terapêutica anticancerosa, isto talvez possa parecer uma verdade implacável. A nossa profissão de fé, dentro deste pequeno pavilhão, ergue-se em outro fundamento, porque sustenta o lema de que o câncer é curável, desde que tratado em tempo".

O "Jornal O Globo", de 14/5/1938, assim descreveu o pavilhão do Centro de Cancerologia:

"As instalações daquele pequeno pavilhão apresentam cunho de perfeição e conforto, as salas de operações, de esterilização, de expurgo dos operados, foram arranjadas com esmero. As cinco enfermarias, perfazendo a capacidade de 50 leitos, são amplas, claras, higiênicas, alegres e confortáveis. A seção de rádio-diagnóstico dispõe de boa aparelhagem. Um aparelho moderno dos melhores do gênero, stabilivolt da Fábrica Siemens, Reimiger, de Berlim, com 230 mil volts e 30 miliampéres, constitui a máquina principal para a terapêutica pelos Raios X."

O Centro de Cancerologia permaneceu neste endereço até 1942, quando divergências e vaidades pessoais o obrigaram a mudar-se para uma instalação provisória na Rua Conde de Lage, 54, em pleno centro boêmio da Lapa, a partir de 16/10/1942. O imóvel, uma edificação antiga, era de dimensões exíguas não comportando, por falta de espaço, a instalação da aparelhagem de Raios X que ficou encaixotada e sem uso. Evidentemente o atendimento aos pacientes tornou-se muito precário. Para agravar mais ainda a deplorável situação das instalações do Centro de Cancerologia, em janeiro de 1943, parte da casa desabou e por pouco não levou consigo prédios vizinhos. Sobre o assunto assim noticiou o jornal "A Noite", de 20/1/1943:

"Ocorreu pela manhã, na Rua Conde de Lage, um desabamento espetacular que só por milagre não teve trágicas consequências. O fato, que foi motivo de pânico, deu-se no Serviço Nacional de Câncer localizado no nº 54 daquela via pública, onde residem famílias".

Esta situação insustentável foi contornada só em 1946, quando o Governo Federal, atendendo à precariedade das condições de instalações do Serviço Nacional de Câncer, concordou em conceder o crédito de Cr\$400.000,00 para as obras de adaptação de uma dependência do Hospital Gaffrée e Guinle para ali ser provisoriamente instalado o Serviço. Era julho de 1946.

No Hospital Gaffrée e Guinle o Serviço Nacional de Câncer passou a ter à sua disposição amplas dependências funcionalmente ajustadas às suas necessidades, instalando-se assim com mais dignidade e com possibilidade de expansão.

Entre as novas dependências constava um anexo, localizado em área bem posterior do hospital, com formato de torre arredondada, muito assemelhado a um pombal, cujo 1º andar foi destinado a ser a moradia de médicos e internos que estagiavam nas diversas clínicas do **Instituto Nacional de Câncer**. Aliando-se o ensino da cancerologia e a moradia no mesmo local, proporcionando uma vivência muito próxima entre o médico e as atividades médicas de atenção e assistência ao paciente, criou-se, sem dúvida, o ambiente ideal e propício para o funcionamento da Residência Médica. E de fato, foi no Hospital Gaffrée e Guinle que teve início a **RESIDÊNCIA MÉDICA DO INSTITUTO NACIONAL DE CÂNCER**, num contexto de ensino e de aprendizado que a levou a ser considerada, nos dias atuais, como uma das mais respeitadas pelo meio médico nacional e isto devido, principalmente, ao zelo e seriedade dos seus preceptores e pela provada capacitação dos seus ex-alunos, demonstrada e reconhecida em todos os rincões do Brasil por onde militam.

Os médicos e estudantes de medicina desejosos de aprender cancerologia se apresentavam espontaneamente ou eram apresentados ao diretor do Serviço Nacional de Câncer, sendo a seguir encaminhados a determinado assistente ou instrutor, sendo admitidos para trabalhar no Hospital. Havia ainda os que se deslocavam dos seus Estados em busca do aprendizado, e indicados pelos núcleos de cancerologia ainda em formação ou funcionando em condições incipientes. Alguns médicos eram encaminhados ao Serviço Nacional de Câncer com uma passagem de vinda e uns poucos cruzeiros no bolso. Era uma fase difícil para o médico-aluno, pois o serviço não remunerava o seu trabalho. O convívio com novos colegas, as novas amizades e principalmente o aumento sempre crescente dos conhecimentos oncológicos remediavam o presente do jovem médico e valorizava a esperança no seu futuro.

O período de treinamento era variável, durando alguns meses ou até alguns anos. Muitos retornavam aos seus Estados de origem ainda em fase precoce do treinamento, deixando para trás o aprendizado, devido à absoluta carência local de especialistas.

A partir de 1954, com a divisão do Instituto Nacional de Câncer em sessões especializadas, o treinamento foi tornando-se mais efetivo e tendente a formar especialistas em distintas áreas de cancerologia, como cirurgia abdominal, mastologia, cirurgia de cabeça e pescoço, ginecologia, urologia, neurocirurgia, cirurgia reconstrutora e radioterapia.

O funcionamento do Serviço Nacional de Câncer no Hospital Gaffrée-Guinle foi muito produtivo para a cancerologia. Foi um período de aquisições de novas máquinas e aparelhagem para diagnóstico e tratamento, de consolidação dos conhecimentos trazidos do Centro de Cancerologia, muitos dos seus assistentes freqüentaram serviços no estrangeiro e trouxeram novas idéias não só no campo técnico, como também da área administrativa, e finalmente houve um significativo incremento das atividades médicas e assistenciais, devido ao crescente prestígio e confiança no seio da população, advindos da excelente qualidade dos serviços prestados.

Com esta bagagem de trabalho e realizações, o Serviço Nacional de Câncer transferiu-se em 1957, mudando-se para uma sede definitiva, um edifício construído especialmente para abrigá-lo, localizado na praça Cruz Vermelha, no centro do Rio de Janeiro, onde permanece até hoje.

Foram 20 anos de luta árdua em prol de um endereço definitivo. Muitos contribuíram com devotado empenho para obtenção de uma sede condigna e à altura da luta contra o câncer, e nunca será demais realçar a bravura e o destemor do Professor Mario Kroeff na consecução deste ideal. Empenhando sua reputação de pioneiro da cancerologia, sua amizade pessoal com o presidente da república e sua tenaz capacidade de convencimento, conseguiu com o Prefeito Filadelpho de Azevedo o terreno da praça Cruz Vermelha, onde foi construído o edifício que hoje abriga o Instituto Nacional de Câncer.

Desde 1944, pelo Decreto Lei 15.971, tinha sido aprovado o Regimento do Serviço Nacional de Câncer pelo qual o mesmo ficava constituído (art. 21) de: 1. Instituto do Câncer; 2. Seção de Organização e Controle (SOC); 3. Seção de Administração (SA), porém o Serviço Nacional de Câncer e o INCA continuavam a funcionar no mesmo ambiente. Com a transferência para a praça Cruz Vermelha o Instituto do Câncer assumiu seu papel isolado de órgão assistencial do Serviço Nacional de Câncer.

Nas novas instalações do Instituto Nacional de Câncer, todo o 10º andar foi destinado aos residentes (médicos e estudantes de medicina), onde vinte apartamentos completos, sala de jogos e refeitório, representa-

vam estímulo e conforto para os treinandos da Instituição. Os residentes, médicos e estudantes (internos) eram distribuídos pelas diversas seções de acordo com suas postulações futuras, contudo o ambulatório (1ª vez) e a sala de biópsias eram comuns, não havendo divisão por especialidade. O residente atendia o paciente de 1ª vez qualquer que fosse a localização da doença. O mesmo acontecendo na sala de biópsias. Esta forma de orientação didática dava ao residente grande noção de cancerologia, facilitando o aprendizado global e habilitando-o ao exercício da especialidade. Outra forma de ensino eram as mesas redondas, as quais todos os médicos tinham que comparecer independentemente das seções a que pertencessem.

Em dezembro de 1960 os internos residentes (estudantes) foram notificados que não mais poderiam residir nas dependências do Instituto Nacional de Câncer, passando a moradia no 10º andar para uso exclusivo de médicos.

O Instituto Nacional de Câncer comemorou seus 30 anos de atividades em 1968. Em livro publicado durante o evento, o diretor à época, Professor Jorge de Marsillac registrou:

"A gratidão da instituição a todos aqueles que deixando muitas vezes com prejuízos econômicos, o conforto do lar e o convívio dos seus parentes e amigos, buscando a melhor forma de se engajar na luta contra o câncer, vindos das mais variadas cidades, integram-se completamente à vida do hospital, dedicam-se integralmente ao aprendizado e ao atendimento dos pacientes que lhes são confiados, vivem intensamente todos os problemas do hospital, lado a lado com o corpo clínico, voltam às respectivas cidades de origem levando nos corações a vontade imensa de trabalhar arduamente em benefício de seus pacientes, conduzindo com eles um pouco do próprio Instituto Nacional de Câncer, um pouco que prolifera dando a todos que fazem o INCA a satisfação de vê-los prosperar e bem servir a nobre profissão que escolheram".

O período compreendido entre 1960 e 1968, se por um lado foi de grande proveito técnico-profissional, por outro trouxe, ao seu final, uma das mais desastrosas medidas impetradas pelo Governo da época ao transferir o INCA do Ministério da Saúde para o da Educação.

Em virtude desta medida, muitos fundadores da instituição, que ainda permaneciam na ativa à frente de suas seções, pediram aposentadoria, deixando grandes lacunas, algumas das quais preenchidas por pessoas muito jovens para os cargos ou então por desconhecidos na área da cancerologia.

O processo de admissão à Residência Médica do INCA, a partir de 1964, passou a constar de uma apresentação de credenciais e uma entrevista pela Coordenação da Residência Médica e, só após o parecer favorável da mesma, eram admitidos.

Aos admitidos eram fornecidos manutenção completa, assistência médico-odontológica, moradia e estipêndio mensal. O plano de instrução constava inicialmente de um período de estágio nas variadas unidades de apoio médico e, a seguir, em caráter rotativo, passavam pelas principais seções de cirurgia, até à conclusão do primeiro ano. O segundo ano era dedicado à especialização.

Quando do retorno do Instituto Nacional de Câncer ao âmbito do Ministério da Saúde em 1971, após exaustivo trabalho de esclarecimento e convencimento das autoridades governamentais, pelo Professor Jorge de Marsillac, a Residência Médica retomou a sua missão de formadora de especialistas em cancerologia, surgindo, a partir de então e em sucessivas etapas, várias melhorias em termos de ensino, organização e salário. Desta forma, em 1975, foi aprovado seu Regimento que no artigo 1º dizia:

"A Residência Médica, unidade integrante do Serviço de Ensino e Documentação do Instituto Nacional de Câncer, tem por finalidade promover e ministrar a atualização, o aperfeiçoamento e o treinamento de médicos residentes, de modo a capacitá-los para a prática da cancerologia".

Outra medida de abrangência nacional foi o Decreto Lei 80281, de 5/9/1977, assinado pelo Presidente Ernesto Geisel, que passou a regulamentar a Residência Médica, criou a Comissão Nacional de Residência Médica e dava outras providências.

O credenciamento provisório da Residência Médica do INCA foi obtido em 1981.

Após a última visita de verificação, realizada em 14/04/1983, constatou-se que todos os programas estavam cumprindo as normas emanadas

pela Comissão Nacional de Residência Médica, motivo pelo qual foi considerado que os programas deviam ser credenciados sem restrições.

Baseado na informação acima o pedido de credenciamento definitivo foi examinado na sessão plenária da Comissão Nacional de Residência Médica, durante reunião realizada em Brasília, no período de 21 a 23 de junho de 1983, com o seguinte parecer:

"Credenciar, sem restrições, os programas de Residência Médica do Instituto Nacional de Câncer".

Votos Favoráveis: Evandro Guimarães de Souza - Relator; Eduardo De Lamônica Freire (CEM/MEC), Carlos Rosa (MS); Vitorino Modesto dos Santos (EMFA); José Manuel Ribeiro dos Santos (ABEM); Pio Alves Ribeiro (FNM).

Votos em Branco: Sidney Costa Gaspar (ANMR).

Votos Contrários: nenhum

Vale ressaltar o esforço dos médicos residentes da época na pesquisa e comprovação dos dados exigidos e, finalmente, na entrega em mãos de todo o material solicitado à Comissão Nacional de Residência Médica em Brasília. Os residentes Milton Luíz Martins e Rosemar Paulo Hochmuller Fogaça foram encarregados de fazer a entrega e suas passagens e estadia foram custeadas por contribuição recolhida entre os residentes e alguns médicos do INCA.

Igualmente, em 1º de outubro de 1985, com parecer favorável da Comissão Nacional de Residência Médica foi credenciada a Residência Médica em Cirurgia de Cabeça e Pescoço do Instituto Nacional de Câncer.

Durante as comemorações dos cinquenta anos de fundação do INCA (1988) e dentro da programação científica foi organizado uma participação exclusiva de ex-residentes constando de mesas-redondas e conferências.

Após ser considerada a forma mais justa de admissão à Residência Médica do INCA, o processo de seleção por concurso (prova escrita e oral) foi instituído a partir de 1972. A exigência de pré-requisito (um ano de cirurgia geral ou clínica médica em hospital universitário ou credenciado) para inscrição no exame de seleção tornou-se realidade de 1989 até hoje.

Devido à demanda por novos espaços dentro da área física do INCA, a fim de abrigar novos equipamentos e melhorar a distribuição das enfer-

marias existentes, e das que estavam sendo criadas, bem como do novo Centro de Tratamento Intensivo, do Centro de Transplantes de Medula (CEMO) e do novo Centro Cirúrgico, a moradia dos médicos residentes foi transferida, em 1983, para apartamentos alugados em hotéis nas proximidades do Hospital. Primeiramente o Hotel Guanabara na Av. Gomes Freire, e posteriormente o Hotel Presidente, na Rua Pedro I.

Perdeu-se uma maior intimidade residente/hospital, porém ganhou-se em conforto, liberdade individual e privacidade para estudo e lazer.

No momento atual a Residência Médica do INCA conta com 33 residentes do 1º ano (R1); com 38 do 2º ano (R2) e 29 do 3º ano (R3), num significativo contraste se comparado ao número de médicos residentes de 1968, apenas 15. Esta desproporção se deve ao grande aumento do número de pacientes que procura o Hospital e da sua excelente capacidade técnica e material sempre atualizada, determinando uma maior procura de vagas para estudo da especialidade.

Na história do Instituto Nacional de Câncer está registrado que, desde sua fundação, vem o mesmo sendo dirigido por ex-alunos (médicos e internos), ressaltando-se que esta tendência para dirigir atividades administrativas de hospitais, fundações e associações ligadas ao combate ao câncer, esteve sempre presente entre ex-residentes, continuando um trabalho de produtiva renovação de valores, bem a altura do seu fundador Professor Mario Kroeff.

Em 1981 foi fundada a Associação dos Ex-Residentes do Instituto Nacional de Câncer (AERINCA), com o objetivo de manter os laços técnicos e de amizade entre aqueles que se especializaram nos diferentes campos da cancerologia e no INCA.

A primeira Assembléia Geral da AERINCA realizou-se no Hotel Nacional, no Rio de Janeiro em 1979, durante o IX Congresso Brasileiro de Cancerologia. Nesta ocasião foi eleito seu primeiro presidente, o Dr. João Batista Simões, atual diretor do Hospital Napoleão Laureano em João Pessoa.

As Assembléias Gerais da AERINCA vêm regularmente sendo realizadas de quatro em quatro anos, por ocasião dos Congressos Brasileiros de Cancerologia, como reza o seu estatuto.

O ideal do Professor Mario Kroeff foi e permanece concretizado através das centenas de médicos que passaram pelas dependências do INCA,

especializando-se nas variadas modalidades de diagnóstico e terapia do câncer, de 1938 até este ano de 1995.

A Residência Médica do Instituto Nacional de Câncer é uma forma de ensino pós-graduado, pelo qual o médico-aluno, cumprindo um programa específico, aperfeiçoa-se no exercício da especialidade, trabalhando em regime de dedicação exclusiva, sob a orientação de médicos de reconhecida competência, de experiência amadurecida e de elevado conceito do ponto de vista ético. Constitui a Residência Médica do INCA o mais recomendável dos meios para a formação de profissionais interessados nas diferentes áreas da cancerologia.

Baseado no conceito acima, mais de cinco centenas de médicos brasileiros e estrangeiros passaram pela Residência Médica do Instituto Nacional de Câncer, a maioria hoje radicada em suas cidades e países de origem, emprestando, com o brilho dos seus conhecimentos, uma indiscutível colaboração à luta contra o câncer, motivo de justo orgulho, reconhecimento e satisfação do dever cumprido.

Esta simbiose INCA / Ex-Residentes demonstra o quanto estava certo o Professor Mario Kroeff, quando idealizou o Centro de Cancerologia, e ao afirmar com ênfase:

***"Não é só diagnosticar e tratar,
é preciso ensinar como lutar contra o câncer"***

DIRETÓRIO DE EX-RESIDENTES

Dados Pessoais

ALAGOAS

Antônio Mario Coelho da Paz (R)

CRM: 515-AL / 1971 a 1973 / Cirurgia de Cabeça e Pescoço / Santa Casa de Misericórdia de Maceió / Rua Barão de Maceió, 288 - Centro - 57020-360 - Maceió - AL / Res: Rua Dr. José de Castro Azevedo, 128 - Farol - 57050-240 - Maceió - AL

Tel/Fax: (R) (082) 221-1147 / SC-(082) 221-8399

Euclides Ferreira de Lima (E/R)

CRM: 228-AL / 1962 a 1963 / Oncologia Cirúrgica / Santa Casa de Misericórdia / Rua Barão de Maceió, s/nº - Centro - 57020-360 - Maceió - AL / Res: Rua Alameda Amapá, 139 - Farol - 57057-450 - Maceió - AL

Tel/Fax: (R) (082) 241-4374 / SC (082) 221-8399 R-278

Frederico Theobaldo Ramos Rocha (R)

CRM: 2671-AL / 1986 a 1987 / Oncologia Cirúrgica / Mastologia / Santa Casa de Misericórdia de Maceió / Unidade de Emergência Armando Lages / Praça Centenário, 772 - Farol - 57021-140 - Maceió - AL / Res: Rua Deputado Rubens Canudo, 234 - aptº 502 - Ed. Taruman - Ponta Verde - 57035-200 - Maceió - AL

Tel/Fax: (R) (082) 231-8125 / (H) (082) 221-8399 / (C) (082) 221-9792

Isaac Samuel de Carvalho Nascimento (R)

CRM: 296-AL / 1966 a 1968 / Radioterapia / Hospital do Açúcar e do Alcool / Av. Fernandes Lima, km 5 - Farol - 57050-000 - Maceió - AL / Res: Av. Tomás Espíndola, 650 - aptº 001 - Farol - 57021-000 - Maceió - AL

Tel/Fax: (R) (082) 221-2078 / (H) (082) 241-1882

João Aderbal Raposo de Moraes (R)

CRM: 2921-6-AL / 1988 a 1990 / Oncologia Cirúrgica / Mastologia / Santa Casa de Misericórdia de Maceió / Secretaria de Saúde do Estado de Alagoas / Rua Sargento Benevides, 30 - Centro - 57020-690 - Maceió-AL / Res: Rua Senador Rui Palmeira, 63 - aptº 502 - Ponta Verde - 57035-250 - Maceió - AL

Tel/Fax: (C) (082) 221-3915 / (R) (082) 231-8523

João Goulart (R)

CRM: 3175-AL / 1979 a 1981 / Oncologia Clínica / Hospital do Açúcar e do Alcool / Hospital do Sanatório / Av. Fernandes Lima, km 5 - Farol - 57050-000 - Maceió - AL / Res: Rua Jacarandá, 212 - Bairro Gruta de Lourdes - Condomínio Jardim do Horto - 57052-430 - Maceió - AL

Tel/Fax: (R) (082) 241-6813 / H/A: 082- 241-1488 R-178 / H/S: 082- 241-4044 R-69

José Cavalcante Nunes (R)

CRM: 965-AL / 1974 a 1975 / Radioterapia / Santa Casa de Misericórdia de Maceió / Rua Barão de Maceió, 288 - Centro - 57020-360 - Maceió - AL / Res: Rua Doutora Dayse Lins Breda, 90 - Barro Duro - Conj. Murilópolis - 57045-390 - Maceió - AL

Tel/Fax: (R) (082) 241-8876 / (H) (082) 221-8399

José Nunes da Silva (R)

CRM: 658-AL / 1972 a 1973 / Oncologia Cirúrgica / Casa de Saúde Paulo Neto / Rua Cincinato Pinto, 199 - Centro - 57020-050 - Maceió - AL / Res: Rua Dep. José Lages, 851 - Ponta Verde - 57035-330 - Maceió - AL

Tel/Fax: (R) (082) 231-2455 / (C) (082) 221-2121

Luiz Alberto Lopes Ferreira (R)

CRM: 1409 - AL / 1975 a 1977 / Cirurgia Plástica / Santa Casa de Misericórdia de Maceió / Rua

Comendador Palmeira, 35 - 57021-150 - Maceió
- AL / Res: Condomínio Residencial Aldebaran -
ALFA - H-12 - SERRARIA - 57080-900 - Maceió -
AL
Tel/Fax: (R) (082) 241-6979 / (F) (082) 221-2228
/ (C) (082) 221-4499

Marcus Vinicius Tavares da Cunha Mello (R)

CRM: 3234-AL / 1983 a 1985 / Oncologia
Cirúrgica / Santa Casa de Misericórdia de Maceió
/ Hospital do Sanatório / PAM Salgadinho / Hospi-
tal São Vicente de Paula (União dos Palmares) /
Rua Barão de Maceió, 288 - Centro - 57020-360
- Maceió - AL / Res: Rua Alcino Casado, 97 - casa
- Centro - 57020-490 - Maceió - AL
Tel/Fax: (R) (082) 223-6910 / (R) (082) 221-7063
/ (C) (082) 223-6958 / SC-082 - 221-8399

Pedro Henrique de Jesus Cerqueira (R)

CRM: 2412-AL / 1986 a 1987 / Oncologia
Cirúrgica / Hospital do Açúcar e do Alcool / Av.
Fernandes Lima, km 5 - Farol - 57050-000 -
Maceió - AL / Res: Rua Desportista Humberto
Guimarães, 79 - aptº 102 - Ponta Verde - 57035-
030 - Maceió - AL
I/Fax: (R) (082) 231-0138 / (C) (082) 326-3134 /
(H) (082) 241-1488

Paulo Alencar de Oliveira Neto (R)

CRM: 803-AL / 1974 a 1977 / Oncologia Cirúr-
gica / Hospital do Açúcar e do Alcool / Hospital
do SESI / Clínica Fátima de Reabilitação / Cons:
Av. dos Bancários, 12 - Poço - 57025-000 -
Maceió - AL / HAL: Av. Fernandes Lima, km 5 -
Farol - 57050-000 - Maceió - AL / Res: Condo-
mínio Aldebaran, Lote 3 - Quadra "P" - Farol -
57080-900 - Maceió - AL
Tel/Fax: (R) (082) 241-6806 / (C) (082) 231-6375
/ (H) (082) 241-1488

Robério Silva Melo (R)

CRM: 2712-AL / 1987 a 1989 / Oncologia
Cirúrgica / Professor Auxiliar de Ensino da Escola
de Ciências Médicas de Maceió-AL / Santa Casa
de Misericórdia de Maceió / Hospital da Unimed /
Rua Barão de Maceió, 288 - Centro - 57020-360
- Maceió - AL / Res: Rua Industrial José Otávio
Moreira, 73 - aptº 301 - Jatiúca - 57036-600 -
Maceió - AL

Tel/Fax: (R) (082) 325-2440 / SC-(082) 221-
8399 R-278

Ronaldo Leão Costa (R)

CRM: 1165-AL / 1974 a 1977 / Cirurgia Plástica
/ Casa da Saúde Paulo Neto / Hospital do SESI /
Cons:: Rua Afonso Pena, 107 - Farol - 57021-
040 - Maceió - AL / H.P.Netto: Rua Cincinato
Pinto, 199 - Centro - 57020-050 - Maceió - AL /
Res: Av. Robert Kennedy, 1709 - aptº 601 - Ponta
Verde - 57035-160 - Maceió - AL
Tel/Fax: (R) (082) 231-1818 / Celular: 981-2411
/ (C) (082) 221-6161 / SESI-082-241-5544 / (H)
(082) 221-2121

Tereza Cristina Teixeira Maia (R)

CRM: 1827-AL / 1980 a 1982 / Oncologia
Clínica / Santa Casa de Misericórdia de Maceió /
SC: Rua Barão de Maceió, 288 - Centro - 57020-
360 - Maceió - AL / Cons: Parque Gonçalves
Ledo, 121 - Farol - 57021-340 - Maceió - AL /
Res: Rua Coronel Francisco Silva, 112 - Farol -
57050-190 - Maceió - AL
Tel/Fax: (R) (082) 223-7431 / (C) (082) 221-6105
/ SC-(082) 221-8399 R-287

Ulpio Paulo de Miranda (R)

CRM: 305-AL / 1966 a 1968 / Oncologia Cirúr-
gica / Professor Adjunto IV - Departamento de
Clínica Cirúrgica do Centro de Ciências da Saúde
da Universidade Federal de Alagoas / Hospital
Universitário da Universidade Federal de Alagoas
/ Hospital do SESI - Maceió / HUFA: BR 104, KM
14 - Tabuleiro do Martins - CEP 57.061-970 -
Maceió - AL / Res: Rua Sen. Rui Palmeira,
100/201 - Ponta Verde - 57035-250 - Maceió -
AL - Tel/Fax: (R) (082) 231-8136 / (C) (082) 221-
2121

Wilson Arraes (R)

CRM: 477-AL / 1969/1970 / 1976/1977 /
Radioterapia / S.S.S.S Est. Alagoas / INSS - Sal-
gadinho - Maceió / Fundação Hospital Agro-Ind.
Açucar / Av. Fernandes Lima, Km 5 - Farol -
57057-000 - Maceió - AL / Res: R. Prof. Augusto
Dias Cardoso, 898 - 57000-000 - Maceió - AL
Tel/Fax: (R) (082) 241-1953 / (082) 241-1882

AMAZONAS

Abelardo Rodolfo Lemos Pampolha (E/R)

CRM: 415-AM / 1977 a 1978 / Radioterapia / Fundação Centro de Controle de Oncologia / Av. Francisco Orellana, s/nº - Bairro Planalto - 69040-010 - Manaus - AM / Res: Rua Inconfidência, 08 - Ponta Negra - 69037-360 - Manaus - AM

Tel/Fax: (R) (092) 238-1344 / (D) (092) 656-1072 / (PABX) 656-1211 R-140 / (F) (092) 656-4840

Claudionor Cabral Dias (R)

CRM: 272-AM / 1969 a 1970 / Oncologia Cirúrgica / Professor Titular do Departamento de Cirurgia da Universidade do Amazonas / Hospital Getúlio Vargas / Estrada do Contorno, 1001 - Japiim II - 69077-000 Manaus - AM - Cons.: Boulevard Álvaro Maia, 1445 - Praça XIV / Res: Conj. Adrianópolis - Quadra H C.6 - Adrianópolis - 69060-440 - Manaus - AM - Tel/Fax: (R) (092) 236-1151 / (C) (092) 232-2103 / (C) (092) 237-7676

João Batista Baldino (E/R)

CRM: 1242-AM / 1977 a 1978 / Radioterapia / Fundação Centro de Controle de Oncologia / Av. Francisco Orellana, s/nº - Bairro Planalto - 69040-010 - Manaus - AM / Res: Conjunto Aristocrático - casa 37 - Bairro Chapada - 69053-820 - Manaus - MA

Tel/Fax: (R) (092) 656-1159 / (H) (092) 656-1211 R-171

Leônidas Alves da Silva (R)

CRM: 859-AM / 1977 a 1979 / Cirurgia de Cabeça e Pescoço / Fundação Centro de Controle de Oncologia / Av. Francisco Orellana, 215 - Bairro Planalto - 69040-010 - Manaus - AM / Res: Rua Mem de Sá, 919 - D. Pedro I - 69040-700 - Manaus - AM

Tel/Fax: (T) (092) 656-1072 / (T) (092) 656-1211 / (F) (092) 656-4840 / (F) (092) 656-4080

Paulo Maurício Guedes Lobo (R)

CRM: 1462-AM / 1980 a 1982 / Oncologia Cirúrgica / Hospital Getúlio Vargas / Clínica São Bráz / (H) Boulevard Alvaro Maia, 1445 - Praça XIV - 69020-450 - Manaus - AM / (C) Rua Silva

Ramos, 89 - Centro - 69010-180 - Manaus - AM / Res: Rua Recife - Conjunto Jardim Orquídea - nº 10 - Parque 10 - 62050-000 - Manaus - AM / Tel/Fax: (R) (092) 236-7636 / (C) (092) 633-1764

Raymundo Magalhães Valois Coelho (E/R)

CRM: 325-AM / 1977 a 1978 / Radioterapia / Fundação Centro de Controle de Oncologia / Av. Francisco Orellana, s/nº - Bairro Planalto - 69040-010 - Manaus - AM / Res: Conjunto Manauense - Quadra L - casa 10 - Adrianópolis - 69000-000 - Manaus - AM

Tel/Fax: (R) (092) 232-8562 / (H) (092) 656-1211

BAHIA

Avany Maia dos Reis (R)

CRM: 6660-BA / 1984 a 1987 / Cirurgia de Cabeça e Pescoço / HGE - Hospital Geral do Estado / Centro Holístico de Salvador Ltda. / Rua General Labatut, 94 - Barris - 40070-100 - Salvador - BA / Res: Rua Amazonas, 80 - aptº 102 - Ed. Green Village - Pituba - 41830-380 - Salvador - BA - Tel/Fax: (R) (071) 351-3716 / (C) (071) 321-7697

Francisco Rego Vieira (R)

CRM: 7434-BA / 1986 a 1988 / Radioterapia / Centro de Radioterapia de Itabuna / Hospital Manoel Novais / Rua Santa Cruz, s/n - Centro - 45600-000 - Itabuna - BA / Res: Rua Eduardo Fontes, 81 - aptº 1201 - 45600-000 - Itabuna - BA - Tel/Fax: (R) (073) 211-8191 / (H) (073) 212-3383 / (F) (073) 212-2790

Júlio César Santos Lima (R)

CRM: 7158-BA / 1984 a 1986 / Oncologia Cirúrgica / Hospital Aristides Maltez / Hospital Salvador / Hospital Roberto Santos / Av. Dom João VI, 332 - Brotas - 40285-001 - Salvador - BA / Res: Rua Potiguaras, 12 - Bairro Rio Vermelho - 41940-100 - Salvador - BA - Tel/Fax: (R) (071) 248-5346 / (H) (071) 244-3099

Luiz Carlos Calmon Navarro Teixeira da Silva (R)

CRM: 558-BA / 1971 a 1973 / Radioterapia / Professor da Universidade Federal da Bahia / Hospital Aristides Maltez / Av. Dom João VI, 332 - Brotas - 40285-001 - Salvador - BA / Res: Praça Campo Grande, 33 - aptº 401 - Ed. Guilhermina - Campo Grande - 40080-000 - Salvador - BA - Tel/Fax: (R) (071) 247-4627 / (C) (071) 247-5100

Luiz Humberto Magalhães Ribeiro Coelho (R)

CRM: 2868-BA / 1969 a 1971 / Citopatologia / Policlínica São Luiz / Rua Junqueira Ayres, 102 - Barris - 40070-080 - Salvador - BA / Res: Rua Plínio Moscoso, 486 - aptº 301 - Ed. Ilha de Maré - C. Chame - 40155-190 - Salvador - BA - Tel/Fax: (R) (071) 245-3464 / (C) (071) 242-9311

Luiz José Sampaio de Araújo (R)

CRM: 559-BA / 1955 a 1956 / Radioterapia / Hospital Aristides Maltez / Av. Dom João VI, 332 - Brotas - 40285-001 - Salvador - BA / Res: Rua

Oito de Dezembro, 201 - aptº 601 - Graça - 40150-001 - Salvador - BA - Tel/Fax: (R) (071) 235-3267 / (H) (071) 244-3099

Luiz Pedro Café Cardoso Pinto (R)

CRM: 8829-BA / 1989 a 1991 / Oncologia Cirúrgica / Hospital Aristides Maltez / Policlínica São Luiz / Av. Dom João VI, 332 - Brotas - 40285-001 - Salvador - BA / Res: Av. Euclides da Cunha, 66 - Graça - 40150-121 - Salvador - BA - Tel/Fax: (R) (071) 247-1490 / (R) (071) 358-9305

Maria de Fátima Trajano de Castro (R)

CRM: 5263-BA / 1980 a 1982 / Oncologia Cirúrgica / Ginecologia / Santa Casa de Misericórdia de Itabuna - BA / Rua Adolfo Maron, 21 - Ed. Tarik - sala 601 e 602 - Centro - 45600-000 - Itabuna - BA / Res: Rua Quintino Bocaiuva, 135 - 1º andar - Centro - 45600-000 - Itabuna - BA - Tel/Fax: (C) (073) 211-4781 / (H) (073) 212-3333

Roberto Pedro Carvalho de Góes (R)

CRM: 5309-BA / 1957 a 1958 / Oncologia Cirúrgica / Federação das UNIMEDS do Estado da Bahia / Rua Senador Teotônio Vilela, 190/10º andar - salas 1004/1005 - Brotas - 40277-900 - Salvador - BA / Res: Rua Afonso Celso, 185/1001 - 40140-080 - Salvador - BA - Tel/Fax: (R) (071) 247-8934 - (U) (071) 359-5767 / (F) (071) 358-2556

Sérgio de Paula Gomes (R)

CRM: 6974-BA / 1979 a 1981 / Oncologia Cirúrgica / Neurocirurgia / Promat de Juazeiro-BA / Praça Barão do Rio Branco, 22 - Centro - 48900-000 - Juazeiro - BA / Res: Alameda Bougainville, 349 - Centenário - 48900-000 - Juazeiro - BA - Tel/Fax: (R) (075) 811-2057 / (C) (075) 811-2057

Urandi Franco Riella da Fonseca (R)

CRM: 3357 - BA / 1974 a 1976 / Oncologia Cirúrgica / Mastologia / Santa Casa de Misericórdia de Itabuna / Av. Fernando Cordiê, 30 - Centro - 45600-000 - Itabuna - BA / Res: Rua Pedro Guimarães, 201 - 501 - 45600-000 - Itabuna - BA - Tel/Fax: (C) (073) 211-4977 / (C) (073) 211-4343 / (R) (073) 211-1601

CEARÁ

Conceição Aparecida Machado de Souza (R)

CRM: 5933-CE / 1991 a 1993 / Radioterapia / Instituto do Câncer do Ceará / Rua Papi Júnior, 1222 - Bairro Rodolfo Teófilo - 60430230 - Fortaleza - CE / Res: Rua Pedro Rufino, 100 - Bloco "C" - aptº 1101 - Varjota - 60175-100 - Fortaleza - CE
Tel/Fax: (R) (085) 267-3985 / (H) (085) 281-2800

Conceição Eliana Simões Alves Pinto (R)

CRM: 3294-CE / 1977 a 1978 / Medicina Nuclear / Clínica São José Diagnósticos e Tratamentos S/C Ltda. / Rua São José, 805 - Centro - 63010-450 - Juazeiro do Norte - CE / Res: Rua José Carneiro Filho s/n - Lagoa Seca - 63040-670 - Juazeiro do Norte - CE
Tel/Fax: (R) (085) 571-1586 / (C) (085) 511-4596 / (C) (085) 511-3012 / (F) (085) 511-1761

Florentino de Araújo Cardoso Filho (R)

CRM: 4321-CE / 1988 a 1989 / Oncologia Cirúrgica / Santa Casa de Misericórdia de Fortaleza / Hospital Geral de Fortaleza / Avenida Rui Barbosa, 1435 - Aldeota - 60115-221 - Fortaleza - CE / Res: Rua Barão de Aracati, 1502 - aptº 602 - Aldeota - 60115-082 - Fortaleza - CE
Tel/Fax: Celular: 981-1819 / (C) (085) 261-4042 / (SC)-(085) 254-1668 / (H) (085) 211-1911 / (H) (085) 234-6111

Francisco Airton Araújo Júnior (R)

CRM: 3420-CE / 1979 a 1981 / Oncologia Cirúrgica / Santa Casa de Misericórdia de Fortaleza / Av. Pontes Vieira, 2511 - Aldeota - 60.130-241 - Fortaleza - CE / Res: Av. Santos Dumont, 6400 - BL. C - ap. 702 - Aldeota - 60150-163 - Fortaleza - CE
Tel/Fax: (R) (085) 234-2677 / (C) (085) 227-6637

Francisco Álvaro de Andrade Neto (R)

CRM: 1733-CE / 1972 a 1974 / Oncologia Cirúrgica / Santa Casa de Misericórdia de Fortaleza / SUS (INSS) / Av. Pontes Vieira, 2511 - Aldeota - 60.130-241 - Fortaleza - CE / Res: Rua Ieda

Carvalho, 215 - Parque Manibura - 60821-610 - Fortaleza - CE
Tel/Fax: (R) (085) 239-2013 / (F) (085) 227-6637

Francisco Danúbio Alves Pinto (R)

CRM: 3421-CE / 1979 a 1981 / Oncologia Cirúrgica / Hospital Santo Inácio / Clínica São José Diagnósticos e Tratamentos S/C Ltda. / Rua São José, 805 - Centro - 63010-450 - Juazeiro do Norte - CE / Res: Rua Ezequiel Almeida nº 1341 - Lagoa Seca 63040-630 - Juazeiro do Norte - CE
Tel/Fax: (R) (085) 571-2828 / (C) (085) 511-3012 / (C) (085) 511-4596

Francisco Monteiro de Castro Júnior (R)

CRM: 2888-CE / 1976 a 1978 / Cirurgia de Cabeça e Pescoço / Professor Assistente - Faculdade de Medicina - Universidade Federal do Ceará / Santa Casa de Misericórdia de Fortaleza / Instituto de Prevenção do Câncer do Ceará / Clínica São Carlos / Av. Pontes Vieira, 2551 - Aldeota - 60130-241 - Fortaleza - CE / Res: Rua Vilebaldo Aguiar, 607 - aptº 501 - Papicu - 60150-210 - Fortaleza - CE
Tel/Fax: (R) (085) 234-0003
(085) 272-6800 - (F) (085) 272-6556

Gothardo Peixoto Figueiredo Lima (R)

CRM: 1933-CE / 1976 a 1977 / Oncologia Clínica / Instituto do Câncer do Ceará / Rua Carolina Sucupira, 1081 - Aldeota - 60140-120 - Fortaleza - CE / Res: Rua Pedro Rufino, 100 - aptº 103 - Bloco "A" - Varjota - 60175-100 - Fortaleza - CE
Tel/Fax: (R) (085) 267-5792 / (R) (085) 267-3972 / (C) (085) 261-3111 / (H) (085) 281-2800

José Soares Macedo (R)

CRM: 4978-CE / 1987 a 1989 / Oncologia Cirúrgica / Hospital Distrital Gonzaga Mota / Av. Washington Soares, 7700 - Bairro Novo Messejana - 60830-641 - Fortaleza - CE / Res: Rua José Lino, 141 - aptº 901 - Varjota - 60165-270 - Fortaleza - CE
Tel/Fax: (R) (085) 267-3561 / (H) (085) 228-2511 / (H) (085) 274-1282

José Williams Alves Pinto (R)

CRM: 3195-CE / 1978 a 1980 / Cirurgia de Cabeça e Pescoço / Clínica São José Diagnósticos e Tratamentos S/C Ltda. / Hospital Santo Inácio / Rua São José, 805 - Centro - 63010-450 - Juazeiro do Norte - CE / Av. Leão Sampaio, 2333 - Bairro Lagoa Seca - 63040-000 - Juazeiro do Norte - CE / Res: Rua José Carneiro Filho s/n - Lagoa Seca - 63040-670 - Juazeiro do Norte - CE
Tel/Fax: (R) (085) 571-1586 / (C) (085) 511-4596 / (C) (085) 511-3012 / (F) (085) 511-1761 / (H) (085) 571-2300

José Wilson Meireles da Trindade (R)

CRM: 2547-CE / 1978 a 1981 / Cirurgia de Cabeça e Pescoço / Endoscopia / Santa Casa de Misericórdia de Fortaleza / Clínica São Carlos / Av. Pontes Vieira, 2551 - Aldeota - 60.130-241 - Fortaleza - CE / Res: Rua General Tertuliano Potyguara, 555 - aptº 801 - Aldeota - 60135-280 - Fortaleza - CE
Tel/Fax: (R) (085) 264-1818 / (C) (085) 272-6800 / (C) (085) 272-6556

Lúcia Maria Alcântara de Albuquerque (R)

CRM: 1348-CE / 1972 a 1974 / Radioterapia / Instituto do Câncer do Ceará / R. Papi Júnior, 1222 - Rodolfo Teófilo - 60430-230 - Fortaleza - CE / Res: Av. Antônio Justa, 2880 - aptº 800 - Meireles - 60165-090 - Fortaleza - CE
Tel/Fax: (R) (085) 224-2616 / (T) (085) 281-2800 / (F) (085) 281-2865

Luciana Galvão de Andrade (R)

CRM: 3640-CE / 1984 a 1985 / Radiodiagnóstico / Hospital São Mateus / Clínica de Diagnóstico para Imagem / Av. Santos Dumont, 5636 - Papicu - 60150-163 - Fortaleza - CE / Rua Dr. José Lourenço, 2000 - Aldeota - 60115-281 - Fortaleza - CE / Res: Av. Beira Mar, 3860 - aptº 1001 - Meireles - Fortaleza - CE
Tel/Fax: (R) (085) 263-2986 / (H) (085) 234-7788 / (C) (085) 261-8544

Luciano Adeodato Andrade (R)

CRM: 2230-CE / 1978 a 1980 / Oncologia Cirúrgica / Endoscopia / Santa Casa de Misericórdia de Sobral / Secretaria de Saúde do Ceará /

Praça Monsenhor Eufrázio, 110 - 62100-000 - At. Cristo - Sobral - CE / Res: Travessa John Sanford, 545 - Junco - 62030-500 - Sobral - CE
Tel/Fax: (R) (085) 611-1161 / (C) (085) 611-3181 / (H) (085) 611-1637

Luiz Alberto Albano Ferreira (R)

CRM: 3226-CE / 1981 a 1984 / Cirurgia de Cabeça e Pescoço / Instituto do Câncer do Ceará / Hospital das Clínicas / Hospital Albert Sabin / Rua Carolina Sucupira, 1264 - Aldeota - 60.140-120 - Fortaleza - CE / Res: Rua Nunes Valente, 240 - aptº 202 - Aldeota - 60125-070 - Fortaleza - CE
Tel/Fax: (R) (085) 224-5039 / (C) (085) 244-2527 / (H) (085) 281-2800

Luiz Gonzaga Porto Pinheiro (R)

CRM: 1870-CE / 1975 a 1979 / Oncologia Cirúrgica / Professor Assistente da Universidade Federal do Ceará / Instituto do Câncer do Ceará / Hospital Batista / Rua Cel. Linhares, 950 - Sala 05 - 60.170-240 - Fortaleza - CE / Res: Rua Vicente Leite, 2439 - ap. 800 - Dionísio Torres - 60170-150 - Fortaleza - CE
Tel/Fax: (R) (085) 227-1021 / (C) (085) 244-3174 / (C) (085) 224-6281 / (H) (085) 261-2999 / (H) (085) 281-2800

Luiz Roberto de Oliveira (R)

CRM: 3246-CE / 1977 a 1979 / Cirurgia de Cabeça e Pescoço / Professor Adjunto IV da Universidade Federal do Ceará / Hospital Batista / Instituto do Câncer do Ceará / Av. Antônio Sales, 990 - Sala 01 - 60.135-100 - Fortaleza - CE / Res: Rua Catão Mamede, 218 - ap. 301 - Aldeota - 60140-110 - Fortaleza - CE
Tel/Fax: (R) (085) 261-8356 / (C) (085) 261-1133 / (H) (085) 281-2800

Marcos Venício Alves Lima (R)

CRM: 3943-CE / 1986 a 1988 / Oncologia Cirúrgica / Urologia / Instituto do Câncer do Ceará / Hospital Geral do INSS / Rua Papi Júnior, 1222 - Rodolfo Teófilo - 60430-230 - Fortaleza - CE / Res: Rua Luciano Magalhães, 333 - aptº 702 - Fátima - 60415-150 - Fortaleza - CE
Tel/Fax: (R) (085) 272-6821 / (C) (085) 226-3140 / (T) (085) 281-2800

Paulo Ernesto Montenegro Cavalcante (R)

CRM: 910-CE / 1967 a 1968 / Oncologia Cirúrgica / Santa Casa de Misericórdia de Fortaleza / Hospital São Mateus / Av. Pontes Vieira, 2511 - Dinisio Torres - 60.130-241 - Fortaleza - CE / Res: Rua Ana Bilhar, 335 - ap. 202 - Meireles - 60160-110 - Fortaleza - CE
Tel/Fax: (R) (085) 244-5916 / (R) (085) 234-4463 / (C) (085) 227-6637 / (C) (085) 227-6963

Paulo Silva de Oliveira (R)

CRM: 2255-CE / 1974 a 1976 / Oncologia Cirúrgica / Endoscopia / Instituto do Câncer do Ceará / HEMOCE / Rua Papi Junior, 1222 - Bairro Rodolfo Teófilo - 60430-230 - Fortaleza - CE / Res: Rua Cel. Aurélio Camara, 320 - aptº 303 - Praia do Futuro - 60181-510 - Fortaleza - CE
Tel/Fax: (R) (085) 234-4277 / (C) (085) 261-4111 / (H) (085) 281-2800

Raimundo Pinto Filho (R)

CRM: 3802-CE / 1986 a 1987 / Oncologia Cirúrgica / Cirurgia Plástica Reconstructora / Instituto Dr. José Frota / Hospital Distrital Gonzaga Mota / Av. I, 1130 - Conj. Beira Rio - Barra do Ceará - 60533-670 - Fortaleza - CE / Res: Rua Aquiles Bevilaqua, 307 - casa - Joaquim Távora - 60135-150 - Fortaleza - CE - Tel/Fax: (R) (085) 226-2639 / (H) (085) 228-2511

Vera Rejane Emiliano (R)

CRM: 5960-CE / 1989 a 1991 / Oncologia Clínica / Hospital da Base Aérea de Fortaleza / Santa Casa de Misericórdia de Fortaleza / Av. Rui Barbosa, 1435 - Aldeota - 60115-221 - Fortaleza - CE / Res: Av. Rui Barbosa, 1032 - Bloco C - aptº 201 - Aldeota - 60115-221 - Fortaleza - CE
Tel/Fax: (C) (085) 261-4042

DISTRITO FEDERAL

Amaury Barbosa da Silva (I/R)

CRM: 1288-DF / 1947 a 1951 / Oncologia Cirúrgica / Hospital de Base do Distrito Federal / Super Center Venâncio 2000 - Bloco B - nº 60 - sala 401 - 70333-900 - Brasília - DF / Cons: SHLS - 716 - Sul - Ed. Pio X - sala 603 - Asa Sul - 70000-000 - Brasília - DF / Res: QI-17 - Conjunto 08 - casa 20 - 71645-080 - Brasília - DF
Tel/Fax: (R) (061) 248-4266 / (C) 061-226-1345 / (C) 061-245-3445 / (H) 061-225-0070 R-2127

André Saddi Domingues (R)

CRM: 8700-DF / 1991 a 1994 / Radioterapia / Hospital de Base do Distrito Federal - Setor Médico e Hospitalar Sul (SMHS) / Hospital de Base SMHS - Quadra 101 - 70355-900 - Brasília - DF / Res: SCLN 103 Bloco "A" - aptº 104 - 70732-510 - Brasília - DF
Tel/Fax: (R) (061) 223-5628 / (R) (061) 225-0083 / (H) (061) 225-0070 - R-2127

Cláudio Netto Estrella (R)

CRM: 3256-DF / 1976 a 1978 / Cirurgia de Cabeça e Pescoço / Hospital de Base do Distrito Federal / SEPS 714/914 SUL - Ed. Porto Alegre - 70390-145 - Brasília - DF / Res: SQN, 310 - BL. B - Ap. - 611 - Asa Norte - 70756-020 - Brasília - DF
Tel/Fax: (R) (061) 274-2083 / (R) (061) 347-2413 / (C) (061) 245-6869 / (061) 245-3444

Eduardo Johnson Buarque (R)

CRM: 8086-DF / 1981 a 1983 / Oncologia Cirúrgica / Hospital Universitário de Brasília / SGAN 605 - Hospital Universitário - 70840-050 - Brasília - DF / Res: SHIS QI 25 Conj.4 casa 15 - Lago Sul 71660-240 - Brasília - DF
Tel/Fax: (R) (061) 367-1041

Francisco Pinheiro Rocha (R)

CRM: 128-DF / 1957 a 1960 / Oncologia Cirúrgica / Endoscopia / Professor Adjunto da Universidade Federal de Brasília / Hospital de Base do Distrito Federal / Clínica DAE / Hospital de Base - FHDF - SMHS 101 -4º andar - 70335-900 - Brasília - DF / Clínica DAE: SHIS QI 7 - Conjunto F - Lago Sul - 71615-260 - Brasília - DF / Res: SQS, 203 - BL. G - Ap. 306 - 70233-070 - Brasília - DF

Tel/Fax: (R) (061) 226-4776 / (R) (061) 226-8709 / (H)-(061) 225-0070 / (H)-(061) 225-2171

Francisco Yida (R)

CRM: 512-DF / 1965 a 1967 / Oncologia Cirúrgica / Hospital de Base do Distrito Federal / Hospital Santa Lúcia / Hospital de Base - FHDF - SMHS 101 - 70335-900 - Brasília - DF / Res: SQS 104 BL I ap..304 - Plano Piloto - 70343-090 - Brasília - DF
Tel/Fax: (R) (061) 224-6045 / (R) (061) 225-2171 / (C) (061) 225-6073 / (C) (061) 245-3939 / (C) (061) 245-1477

José do Patrocínio Leal (R)

CRM: 1296-DF / 1969 a 1970 / Oncologia Cirúrgica / Hospital Santa Lúcia / SHLS - Quadra 716 - Bloco C - 70.390-700 - Brasília - DF / Res: SHIS - QL 10 - Conjunto 5 - casa 1 - Lago Sul - 71630-055 - Brasília - DF
Tel/Fax: (R) (061) 248-4395 / (C) (061) 245-3344 / (C) (061) 245-3355 / (F) (061) 245-6229

Maximiano da Fonseca Paradelia (R)

CRM: 738-DF / 1967 a 1968 / Anestesia / Ministério da Saúde / INSS / Setor de Autarquia Sul - Quadra 4 - Bloco "N" - sala 309 - 70070-000 - Brasília - DF / Res: MUDB - Conjunto 14 - casa 1 - Lago Sul - 71680-140 (SMDB) - Brasília - DF
Tel/Fax: (R) (061) 366-2604 / (I) (061) 314-6433

Monique Pereira Medeiros (R)

CRM: 7364-DF / 1986 a 1988 / Anestesia / Hospital de Base do Distrito Federal / IML / Setor Comercial Sul - Quadra 101/102 - Bloco A e B - Brasília - DF / Res: SQS 203 Bloco I - aptº 203 - 70233-090 - Brasília - DF
Tel/Fax: (R) (061) 225-1625 / (H) (061) 225-0070 - R: 2672 e 2772

Nivaldo Marcelino de Oliveira (R)

CRM: 1100-DF / 1968 a 1969 / Oncologia Cirúrgica / Hospital de Base da FHDF / Hospital Santa Lúcia / SHLS - Av. W - 3 - quadra 716 - sala 10/11 - Brasília - DF / Res: QI 28 - Chácara 19 - Lago Sul - 71670-745 - Brasília - DF
Tel/Fax: (R) (061) 367-1139 / (C) (061) 245-3659

Romero Bezerra Barbosa (R)

CRM: 1652-DF / 1970 a 1972 / Oncologia Cirúrgica / Administração Hospitalar / Coordenação de Doenças Crônico Degenerativa do Ministério da Saúde / M.S.: Setor de Autarquias Sul - Quadra IV - Bloco N - 10º andar - 70058-902 - Brasília - DF / Res: SQN, 106 - BL. E - Ap. 506 - Asa Norte - 70742-050 - Brasília - DF
Tel/Fax: (R) (061) 272-0683 / (R) (061) 273-6137 / MS-(061) 225-6388 / MS-(061) 314-6475 / (F) (061) 225-6458

Waldir Alves de Lima (R)

CRM: 4843-DF / 1980 a 1982 / Anestesia / Hospital das Forças Armadas / Hospital Regional da Ceilândia / Clínica DAE / HFA: Estrada Parque Contorno s/nº - Cruzeiro Novo - 70603-900 - Cruzeiro - DF / C.DAE: SHIS QI 7 - Conjunto F - Lago Sul - 71615-260 - Brasília - DF / Res: QE 30 - Conjunto A - casa 2 - Guará 2 - 71065-300 - Brasília - DF
Tel/Fax: (R) (061) 567-5805 / Celular: 985-1767 / (C) (061) 248-4848 / HSA: 061 215-7157 / HC: 061 371-2233 R-224

ESPÍRITO SANTO

Adão Cellia (R)

CRM: 2882-ES / 1989 a 1991 / Anestesia / Hospital Metropolitan S/C / Av. Cívica s/n - Q. S611 - Lote 1-3 - Valparaíso - 29175-200 - Serra - ES / Res: Rua Setiba, 9 - Valparaíso - 29175-180 - Serra - ES
Tel/Fax: (R) (027) 228-4603

Antônio Pinto (R)

CRM: 3562-ES / 1989 a 1993 / Cirurgia de Cabeça e Pescoço / Hospital São Lucas / Hospital da Polícia Militar / Hospital Evangélico / Av. Marechal Mascarenhas de Moraes, 2562 - sala 402 - Edifício Espaço Um - 29052-920 - Vitória - ES / Res: Rua Costa Rica, 48 - Jardim América - 29140-280 - Cariacica - ES
Tel/Fax: (R) (027) 226-4123 / (R) (027) 226-3975 / (C) (027) 981-9640 / (C) (027) 325-3315 / (HPM) (027) 325-3399 R-369

Fábio Henrique Zamprogno Mendes (R)

CRM: 2602-ES / 1986 a 1989 / Cirurgia Plástica / Hospital Santa Rita de Cássia (A.F.E.C.C.) / Associação Feminina de Combate ao Câncer / Rua Celso Calmon, 80 - Praia do Canto - 29055-590 - Vitória - ES / Res: Rua Desembargador Nilton Thevenard, 12 - Mata da Praia - 29060-000 - Vitória - ES
Tel/Fax: (C) (027) 235-1846 / (C) (027) 325-0784 / (BIP) 222-1788 -J48

Jaeder Soares (R)

CRM: 458-ES / 1961 a 1963 / Oncologia Cirúrgica / Centro Regional de Especialidade do INSS / SUS / Av. N. S. da Penha, 570 - Ed. Centro da Praia 3º andar - sala 308 - Praia do Canto - 29045-400 - Vitória - ES / Res: Av. Antônio Gil Veloso, 350 - aptº 502 - Praia da Costa - 29101-011 - Vila Velha - ES
Tel/Fax: (R) (027) 229-0229 / (C) (027) 225-4411 / (C) (027) 225-1473

João Cabas Neto (R)

CRM: 2985-ES / 1981 a 1983 / Cirurgia de Cabeça e Pescoço / Hospital São Lucas / Hospital Metropolitan / Rua Ferreira Coelho, 330 - sala 806 - Praia Suá - 29050-280 - Vitória - ES / Res:

Rua Dr. João Carlos de Souza, 63 - aptº 1401 - Edifício Linhares - Bairro Barro Vermelho - 29045-410 - Vitória - ES
Tel/Fax: (R) (027) 325-2128 / (C) (027) 325-3006 / (C) (027) 325-4433

José Roberto Vasconcelos de Podestá (R)

CRM: 4497-ES / 1985 a 1988 / Cirurgia de Cabeça e Pescoço / Hospital Santa Rita de Cássia / Rua Eugênio Netto, nº 223 - Praia do Canto - 29055-270 - Vitória - ES / Res: Rua Dr. João Carlos de Souza, 63/1203 - 29045-410 - Vitória - ES
Tel/Fax: (R) (027) 325-2755 / (F) (027) 227-5930

Marcos da Silva Pinho (R)

CRM: 1650-ES / 1977 a 1979 / Oncologia Cirúrgica / Mastologia / Hospital Santa Rita de Cássia / HSC: Av. Marechal Campos, 1579 - Bairro Maruípe - 29040-091 - Vitória - ES / Res: Rua Dr. João Carlos de Souza, 33 - aptº 702 - 29045-410 - Vitória - ES
Tel/Fax: (R) (021) 227-5437

William Joseph Robinson (R)

CRM: 1101-ES / 1974 a 1977 / Cirurgia de Cabeça e Pescoço / Professor Adjunto III da UFES / Hospital das Clínicas e Hospital Santa Rita de Cássia / HSC: Av. Marechal Campos, 1579 - Bairro Maruípe - 29040-091 - Vitória - ES / Res: Rua Dr. João Carlos de Souza, 33 - aptº 1004 - Praia do Canto - 29045-410 - Vitória - ES
Tel/Fax: (R) (027) 227-7798 / (C) (027) 223-0888 / (H) (027) 325-8844

GOIÁS

Carlos de Figueiredo Bezerril (R)

CRM: 1997-GO / 1972 a 1975 / Radioterapia / Hospital Araújo Jorge da ACCG / R. 239, nº 181 - Setor Universitário - 74535-370 - Goiânia - GO / Res: Rua 120 - Q. 40 - C. 32 - Setor Sul - 74075-070 - Goiânia - GO
Tel/Fax: (R) (062) 241-4341 / (062) 224-5070

Crizeide Castro Dourado (R)

CRM: 2757-GO / 1976 a 1978 / Radioterapia / Hospital Araújo Jorge da ACCG / R. 239, nº 181 - Setor Universitário - 74535-370 - Goiânia - GO / Res: Rua 23-A, nº 201 - aptº 201 - Ed. Deville - Setor Oeste - 74075-330 - Goiânia - GO
Tel/Fax: (R) (062) 241-9815

Estanislau de Araújo Jorge (R)

CRM: 2280-GO / 1976 a 1978 / Oncologia Cirúrgica / Ginecologia / Hospital Araújo Jorge da ACCG / Rua 239 nº 181 - Setor Universitário - 74.605-070 - Goiânia - GO / Res: Av. Portugal nº 374 - aptº 900 - 74150-020 - Goiânia - GO
Tel/Fax: (R) (062) 285-3486 / (C) (062) 224-5070

Francisco de Assis Freire Dourado (R)

CRM: 2758-GO / 1976 a 1978 / Oncologia Cirúrgica / Ginecologia / Hospital Araújo Jorge da ACCG / Rua 239 nº 181 - Setor Universitário - 74.605-070 - Goiânia - GO / Res: Rua 23-A, nº 201 - ap. 201 - Ed. Deville - Setor Oeste - 74075-330 - Goiânia - GO
Tel/Fax: (R) (062) 241-9815 / (C) (062) 224-5070

George David Bispo dos Santos (R)

CRM: 5890-GO - 7685-DF / 1988 a 1990 / Oncologia Cirúrgica / Hospital Regional de Luziânia (GO) / Hospital Regional de Taquatinga (Brasília) / Av. Alfredo Nasser, s/nº - 72800-000 -

Luziânia - GO / Res: Rua Florentino Chaves, 235 - aptº 02 - 72800-000 - Luziânia - GO

Tel/Fax: (R) (061) 621-4798 / (HRL) (061) 621-2430 / (HRT) (061) 351-2200

Gilson José Oliveira (R)

CRM: 5766-GO / 1987 a 1990 / Oncologia Cirúrgica / Hospital Santa Helena / Rua 95 - nº 99 - Setor Sul - 1º andar - 74083-100 - Goiânia - GO / Res: Rua da Imprensa, 357 - Setor Rodoviário - 74943 - 240 - Goiânia - GO
Tel/Fax: (R) (062) 271-4780 / (H) (062) 212-3636

José Bernardino Carneiro (R)

CRM: 1101-GO / 1968 a 1969 / Oncologia Clínica / Psiquiatria / Instituto de Previdência do Estado de Goiás / Clínica Jardim América / Av. "C" 107 nº 3642 - Jardim América - 74234-230 - Goiânia - GO / Res: Av. Tocantins, 1121 - Ed. Tambaú - aptº 701 - 74015-010 - Goiânia - GO
Tel/Fax: (R) (062) 223-5313 / (C) (062) 286-2440

José Carlos de Oliveira (R)

CRM: 5900-GO / 1987 a 1990 / Cirurgia de Cabeça e Pescoço / Hospital Araújo Jorge da ACCG / Rua 239 nº 181 - Setor Universitário - 74.605-070 - Goiânia - GO / Res: Rua 235 nº 16 - Setor Coimbra - 74.605-070 - Goiânia - GO
Tel/Fax: (C) (062) 224-5070 / (C) (062) 241-7982 / (C) (062) 291-2827 / (F) (062) 224-5513

Murillo Borges Guimarães (R)

CRM: 4840-GO / 1983 a 1986 / Cirurgia de Cabeça e Pescoço / Hospital Santa Maria / Praça da Bandeira, 345 - Centro - 75503-050 - Itumbiara - GO / Res: Condomínio Parque Imperial (Bairro Village) - Rua Olinda Otero s/n - 75524-210 - Itumbiara - GO
Tel/Fax: (R) 062) 431-0204 / (R) (062) 431-1449

Nermindo Pereira Pinto (R)

CRM: 2209-GO / 1974 a 1976 / Oncologia
Cirúrgica / Hospital Araújo Jorge da ACCG / R.
239, nº 181 - Setor Universitário - 74535-370 -
Goiânia - GO / Res: Av. T4 nº 802 - aptº 601 -
St. Bueno - 74230-030 - Goiânia - GO
Tel/Fax: (R) (062) 241-3290 / (R) (062) 224-5070

Orlando Milhomem da Mota (R)

CRM: 2218-GO / 1974 a 1976 / Oncologia
Cirúrgica / Hospital Araújo Jorge da ACCG / Rua
239, nº 181 - Setor Leste Universitário - HAJ -
74.605-070 - Goiânia - GO / Res: Rua 7-A, nº
310 - Setor Oeste - 74110-090 - Goiânia - GO
Tel/Fax: (R) (062) 224-5070 / (C) (062) 225-3471
/ (C) (062) 224-5982 / (F) (062) 224-5513

Sérgio Aidar (R)

CRM: 6086-GO / 1988 a 1991 / Cirurgia Plásti-
ca / Hospital Araújo Jorge da ACCG / Clínica D'
Plástika / Rua 22 nº 396 - Setor Oeste / (Clínica
D'Plástika) - 74690-470 - Goiânia - GO / Res:
Rua 15 nº 65 - Ed. Cap. Dantibes - aptº 1204 -
Setor Oeste - 74140-030 - Goiânia - GO
Tel/Fax: (R) (062) 229-3760 / (C) (062) 281-1655

Waldir Castro Quintas (R)

CRM: 2471-GO / 1975 a 1977 / Cirurgia de
Cabeça e Pescoço / Hospital Araújo Jorge da
ACCG / Rua 239 nº 181 - Setor Universitário -
74.605-070 - Goiânia - GO / Res: Av. Paranaí-
ba, 1549 - Setor Centro - 74025-010 - Goiânia -
GO
Tel/Fax: (R) (062) 224-5070

MARANHÃO

Alfonso Loza Villegas (R)

CRM: 2802-MA / 1974 a 1977 / Oncologia Cirúrgica / Ginecologia / Clínica Padre Angelo / BR-230 - s/nº - Setor Industrial - 65800-000 - Balsas - MA / Res: Av. Quatro, Quadra 06 - CASA 15 - COHAB - 65800-000 - Balsas - MA
Tel/Fax: (R) (098) 741-2700 / (C) (098) 741-2872

Antônio Augusto Fernandes Ribeiro (R)

CRM: 979-MA / 1974 a 1976 / Oncologia Cirúrgica / Ginecologia / Fundação Antônio Jorge Dino / Hospital Aldenora Bello / Rua Serôa da Mota, 23 - Apeadouro - 65031-630 - São Luis - MA / Res: Rua Maracacumé, Q. 15, C. 30 - São Francisco - São Luis - MA
Tel/Fax: (R) (098) 235-1366 / (C) (098) 221-4387 / (F) (098) 221-3744 / (H) (098) 222-2181

Antônio do Espírito Santo Monteiro Neto (R)

CRM: 566-MA / 1974 a 1976 / Oncologia Cirúrgica / Mastologia / Fundação Antônio Jorge Dino / Hospital Aldenora Bello / Rua Serôa da Mota, 23 - Apeadouro - 65031-630 - São Luis - MA / Res: Av. Principal, quadra 16 - C. 18 - Jardim Primavera - Olho D'água - 65070-480 - São Luis - MA
Tel/Fax: (R) (098) 226-2118 (R) (098) 222-2181 / (F) (098) 221-3744 / (H) (098) 222-2181

Antônio Guarané (R)

CRM: 833-MA / 1973 a 1975 / Oncologia Cirúrgica / Ginecologia / Fundação Antônio Jorge Dino / Hospital Aldenora Bello / Rua Serôa da Mota, 23 - Apeadouro - 65031-630 - São Luis - MA / Res: Vila Residencial Turquesa, 27 - Estrada de Ribamar - 65060-770 - São Luis - MA
Tel/Fax: (R) (098) 225-0607 / (F) (098) 221-3744 / (H) (098) 222-2181

Elcio Caetano Silva (R)

CRM: 2081-MA / 1988 a 1989 / Anestesia / Hospital Presidente Dutra / Hospital Municipal Djalma Marques / Rua Barão de Itapary, 227 - Centro - 65020-905 - São Luis - MA / Res: Av.

das História, s/nº - Bloco D - aptº 102 - Cohasuma - 65000-000 - São Luis - MA

Tel/Fax: (R) (098) 236-6880 / SMA: (082) 232-5608 (H) (098) 231-1644

Elionora de Jesus C. Jansen Mello (R)

CRM: 1198-MA / 1974 a 1976 / Radioterapia / Fundação Antônio Jorge Dino / Hospital Aldenora Bello / Rua Serôa da Mota, 23 - Apeadouro - 65031-630 - São Luis - MA / Res: Rua da Engenharia, quadra 13 - casa 22 - Cahafuma - 65070-170 - São Luis - MA
Tel/Fax: (R) (098) 246-3250 / (C) (098) 221-5705

Erivaldo Amancio da Silva (R)

CRM: 2349-MA / 1986 a 1988 / Oncologia Cirúrgica / Fundação Antônio Jorge Dino / Hospital Aldenora Bello / ICEM / Rua dos Afogados, 255 - Centro - 65010-020 - São Luis - MA / Res: Rua Bacanga, Ap. 101 Ed. Teta - 65070-000 - São Luis - MA
Tel/Fax: (R) (098) 236-1981 / (C) (098) 232-3011

Hebert José Costa Rodrigues (R)

CRM: 2285-MA / 1986 a 1988 / Anestesia / Hospital Sarah / Av. Luiz Rocha, s/nº - Monte Castelo - 65035-270 - São Luis - MA / Res: Rua Renato Viana, 501 - casa - Bairro Ivá Saldanha - 65036-000 - São Luis - MA
Tel/Fax: (R) (098) 223-0756 / (H) (098) 216-5130

José Helder Vasconcelos Filho (R)

CRM: 3031-MA / 1991 a 1993 / Cirurgia de Cabeça e Pescoço / Fundação Antônio Jorge Dino / Hospital Aldenora Bello / Clínica Cimo / Rua Genésio Rego, 283 - Monte Castelo - 65030-650 - São Luis - MA / Res: Rua 01 nº 335 - São Francisco - 65076-320 - São Luis - MA
Tel/Fax: (R) (098) 222-6706 / (C) (098) 227-0118 / (H) (098) 222-2181

José Ribamar Ferreira (R)

CRM: 1544-MA / 1973 a 1975 / Cirurgia de Cabeça e Pescoço / Fundação Antônio Jorge Dino / Hospital Aldenora Bello / Rua Serôa da

Mota, 23 - Apeadouro - 65031-630 - São Luis - MA / Res: Rua 07. Q. 07 - C. 19 - Parque Shalom - Olho D'água - 65070-480 - São Luis - MA
Tel/Fax: (R) (098) 226-3585 / (F) (098) 221-3744

José Ulcijara Aquino (R)

CRM: 920-MA / 1974 a 1976 / Oncologia Clínica / Prof. da Universidade Federal do Maranhão / Fundação Antônio Jorge Dino / Hospital Aldenora Bello / Rua Serôa da Mota, 23 - Apeadouro - 65031-630 - São Luis - MA / Res: Av. Sambaquis, Q.02 C. 29 - Calhau - 65000-000 - São Luiz - MA
Tel/Fax: (R) (098) 227-0954 / (C) (098) 222-8398 / (F) (098) 221-3744

Maria do Socorro Castro Moura (R)

CRM: 1827-MA / 1988 a 1991 / Cirurgia Plástica / Fundação Antônio Jorge Dino / Hospital Aldenora Bello / Rua Serôa da Mota, 23 - Apeadouro - 65031-630 - São Luis - MA / Res: Av. Casemiro Júnior, 319 - Anil - 65045-180 - São Luis - MA
Tel/Fax: (R) (098) 245-2298 / (H) (098) 222-2181

Maria Izabel Campos Corrêa (R)

CRM: 2151-MA / 1984 a 1985 / Radiodiagnóstico / Hospital São Domingos / Santa Casa de Misericórdia / Av. Jorônimo de Albuquerque, 540 - Bequimã - 65051-210 - São Luis - MA / Rua do Norte, 233 - Centro - 65015-330 - São Luis - MA / Res: Rua dos Pintassilgos, Quadra 12 - casa 14 - 65075-350 - Pontal do Farol - São Luis - MA
Tel/Fax: (R) (098) 227-2188 / (R) (098) 227-4657 / (H) (098) 236-1121 / (C) (098) 222-0144 - R-263

Osmário Macatrão Costa (R)

CRM: 290-MA / 1968 a 1969 / Oncologia Cirúrgica / Hospital Universitário Presidente Dutra / Cons.: Rua Santa Rita, 514 - sala 105 e 107 - Ed. Catú - Centro - 65015-430 - São Luis - MA / HPD: Rua Barão de Itapary, 227 - Centro - 65020-905 - São Luis - MA / Res: Rua Matos Carvalho, 12 - Olho D'água - 65065-270 - São Luis - MA
Tel/Fax: (R) (098) 226-0426 / (R) (098) 226-3526 / (C) (098) 221-3485

Raimundo Nonato Viveiros (R)

CRM: 6607-MA / 1974 a 1976 / Oncologia Cirúrgica / Fundação Antônio Jorge Dino / Hospital Aldenora Bello / Rua Serôa da Mota, 23 - Apeadouro - 65031-630 - São Luis - MA / Res: Rua 08, quadra 08 - C 35 - Calhau - 65052-330 - São Luis - MA
Tel/Fax: (R) (098) 227-4552 / (R) (098) 235-2919 / (F) (098) 221-3744 / (H) (098) 222-2181

MINAS GERAIS

Ailton João dos Santos (R)

CRM: 22761-T-MG / 1988 a 1989 / Oncologia Cirúrgica / Hospital Santa Rosália / Rua da Matriz, s/nº - Centro - 39800-000 - Teófilo Otoni - MG / Res: Rua Engenheiro Borges, 298 - Centro - 39800-000 - Teófilo Otoni - MG
Tel/Fax: (R) (033) 521-4562 / (H) (033) 522-1500

Andrea Lúcia Neumann Barros (R)

CRM: 21036-T-MG / 1986 a 1988 / Radiologia / Hospital Dr. João Penido - FHEMIG / Policlínica de Benfca - FUNED / ULTRAMED / Av. Rio Branco, 2555 - sala 1507 - Centro - 36010-011 - Juiz de Fora - MG / Res: Rua Ivan Soares de Oliveira, 900 - Parque Imperial - 36036-350 - Juiz de Fora - MG
Tel/Fax: (R) (032) 231-1280 / (C) (032) 215-4331

Carlos Augusto Gomes (R)

CRM: 14308-MG / 1982 a 1983 / Oncologia Cirúrgica / Professor da Universidade Federal de Juiz de Fora / Hospita Maria José Breta Reis / Clínica Prontomed / Av. Rio Branco, 2879 - Centro - 36010-012 - Juiz de Fora - MG / Res: Rua Oswaldo Aranha, 82 - aptº 501 - Centro - 36016-340 - Juiz de Fora - MG
Tel/Fax: (R) (032) 212-4876 / (C) (032) 236-1992 / (C) (032) 215-2427

Clara Lúcia Resende (R)

CRM: 5252624-9-RJ / 1990 a 1993 / Oncologia Cirúrgica / Res: Minas Gerais

Delano Carlos Carneiro (R)

CRM: 12158-S-MG / 1978 a 1980 / Anestesia / Medicina do Trabalho / Casa de Caridade Leopoldinense / Rua Custódio Junqueira, 90 - sala 101 - Centro - 36700-000 - Leopoldina - MG / Res: Rua João Ferreira Vargas, 211 - casa - Bairro Jardim Lisboa - 36700-000 - Leopoldina - MG
Tel/Fax: (C) (032) 441-3666 / (R) (032) 441-3622

Geraldo Magela de Almeida (R)

CRM: 22981.T-MG / 1987 a 1989 / Anatomia Patológica / Professor Auxiliar I da Faculdade de Ciências Médicas de Minas Gerais / Hospital SEMPER / Alameda Ezequiel Dias, 389 - 2º andar

- Centro - 30130-110 - Belo Horizonte - MG / Res: Rua Domingos da Rocha, 615 - aptº 101 - Nova Suíssa - 30550-030 - Belo Horizonte - MG
Tel/Fax: (R) (031) 334-9765 / (L) (031) 222-7304 / (H) (031) 237-2126

Hênio Vanni (R)

CRM: 4725-MG / 1964 a 1966 / Oncologia Cirúrgica / Maternidade São Francisco de Paula / Av. João Pinheiro, 60 - 38400-057 - Uberlândia - MG / Res: Rua Quintino Bocaiúva, 665 - 38400-049 - Uberlândia - MG
Tel/Fax: (R) (034) 234-6855 / (C) (034) 235-0245

Jairo Antônio Silvério (R)

CRM: 7605/T-MG / 1972 a 1974 / Cirurgia de Cabeça e Pescoço / Professor Assistente do Departamento de Cirurgia da Faculdade de Medicina - UFJF / Hospital Universitário - UFJF / Santa Casa de Misericórdia de Juiz de Fora / Hosp. Universitário: Rua Catulo Breviglieri, s/nº - S. Catarina - 36036-110 - Juiz de Fora - MG / Santa Casa: Av. Rio Branco, 3339 - 36021-630 - Juiz de Fora - MG / Res: Rua Dr. José Barbosa, 95/201 - Bairro São Mateus - 36025-270 - Juiz de Fora - MG
Tel/Fax: (R) (032) 232-1466 / (R) (032) 215-2144 / (H) (032) 229-2222

João Prates Filho (R)

CRM: 18863-T-MG / 1984 a 1986 / Oncologia Cirúrgica / Hospital Balbina Bragança / Hospital São Vicente de Paula / Rua Wenestredo Portela, 96 - Centro - 39800-000 - Teófilo Otoni - MG / Res: Rua Aniceto Alves de Souza, 273 - Bairro Alegria - 39800-000 - Teófilo Otoni - MG
Tel/Fax: (R) (033) 522-5978 / (C) (033) 521-5978

José Arleide de Amorim Magalhães (R)

CRM: 21109-T-MG / 1985 a 1987 / Oncologia Cirúrgica / Santa Casa de Três Pontas / Hospital Bom Pastor - VG / Rua Santa Cruz, 789 - sala 403 - Centro - 37100-000 - Varginha - MG / Res: Rua João Urbano Figueiredo, 297 - Boa Vista - 37014-510 - Varginha - MG
Tel/Fax: (R) (035) 212-1077 / (C) (035) 221-4437

José Pedro Ferreira de Bastos Vieira (R)

CRM: 25297-2S-MG / 1989 a 1992 / Radioterapia / Instituto de Oncologia e Radioterapia / Hospital Evangélico / Rua Nízio Peçanha, 1638 - Vila Isa - 35044-180 Governador Valadares - MG / Res: Rua 28 n° 184 - Ilha dos Araújos - 35020-800 - Governador Valadares - MG
Tel/Fax: (R) (033) 221-1991 / (F) (033) 278-2074

Luiz Antônio de Oliveira (R)

CRM: 15419-T-MG / 1980 a 1982 / Oncologia Cirúrgica / Ginecologia / Hospital Maternidade Santa Clara / Rua Santos Dumont, 229 - 38400-025 - Uberlândia - MG / Res: Rua Tapoira, 281 - apt° 603 - 38400-000 - Uberlândia - MG
Tel/Fax: (R) (034) 234-0087 / (C) (034) 235-8909

Marco Aurélio Morais Maia (R)

CRM: 7509-MG / 1972 a 1974 / Oncologia Cirúrgica / Ginecologia / Clínica Santo Antônio / Av. Antônio Olinto, 11 - 35790-000 - Curvelo - MG / Res: Rua Cônego José Alves, 30 - 35790-000 - Curvelo - MG
Tel/Fax: (R) (038) 721-5408

Miramar Coelho da Silva Filho (R)

CRM: 25121-T-MG / 1989 a 1992 / Radioterapia / / Rua Cedro, 100 - Bairro do Horto - 35160-296 - Ipatinga - MG / Res: Rua Caviúna, 199 - casa - 35.160-000 - Ipatinga - MG
Tel/Fax: (R) (031) 822-1718 / (C) (031) 821-4056

Nilson Soares Pires de Mendonça (R)

CRM: 15531-MG / 1985 a 1987 / Oncologia Clínica / Centro de Radioterapia e Medicina Nuclear - CRMN / Instituto Oncológico de Juiz de Fora / Rua Santos Dumont, 56 - 36010-510 - Juiz de Fora - MG / Rua Benjamin Collucci, 50 - 7° andar - 36046-070 - Juiz de Fora - MG / Res: Rua Alagoas, 115 - apt° 401 - Paço Rico - 36020-140 - Juiz de Fora - MG
Tel/Fax: (R) (032) 211-4222 / (C) (032) 215-2611 / (C) (032) 215-4767 / (C) (032) 215-4840

Olamir Rossini (R)

CRM: 4946-MG / 1958 a 1959 / Radioterapia / Professor Titular da Universidade Federal de Juiz de Fora / Rua Santos Dumont, 56 - 36010-510 - Juiz de Fora - MG / Res: Rua Dr. José Procópio

Teixeira, 90 - Bom Pastor - 36021-540 - Juiz de Fora - MG
Tel/Fax: (T) (032) 215-2611 / (F) (032) 215-3257

Orlando de Jesus Gomes (R)

CRM: 25207-7/T - MG / 1989 a 1992 / Cirurgia de Cabeça e Pescoço / Clínica São Lucas / Rua Costa Guedes, 206 - 37440-000 - Caxambu - MG / Res: Rua Dr. Mário Milward, 18 - Centro - 37440-000 - Caxambu - MG - Tel/Fax: (R) (035) 341-2284

Pastor Nicolas Otaño Navarro (R)

CRM: 7372-MG / 1961 a 1964 / Radioterapia / Hospital Dr. Helio Angotti / Rua Governador Valadares, 122 - Centro - 38010-380 - Uberaba - MG / Res: Rua Engenheiro Fozze Kalil Abrahão, 45 - Mercês - 38060-010 - Uberaba - MG
Tel/Fax: (R) (034) 332-5057 / (H) (034) 333-3100

Ricardo Salgado Guimarães (R)

CRM: 6991/T-MG / 1972 a 1973 / Cirurgia de Cabeça e Pescoço / Mineração Morro Velho / Prefeitura de Nova Lima / Morro Velho: Praça do Mineiro, 83 - Centro - 34000-000 - Nova Lima - MG / Prefeitura: Praça Bernardino de Lima, 80 - Centro - 34000-000 - Nova Lima - MG / Res: Rua Francisco Gomes, 20 - Quintas - 34000-000 - Nova Lima - MG
Tel/Fax: (R) (031) 541-1745 / (M) (031) 541-2777 / (P) (031) 541-2555

Ruimar Costa Azevedo (R)

CRM: 1246-T-MG / 1974 a 1976 / Anestesia / Hospital São Sebastião / SUS / Rua Coronel José Maria Cardoso, s/n° - Centro - 36740-000 - Recreio - MG / Res: Rua Conceição, 131 - casa - Centro - 36740-000 - Recreio - MG - Tel/Fax: (R) (032) 444-1261 / (H) (032) 444-1209

Sérgio Calzavara (R)

CRM: 10277/T-MG / 1976 a 1977 / Oncologia Clínica / Hospital de Oncologia de Juiz de Fora - Instituto Oncológico S/A. / ASCONCER / Rua Santos Dumont, 56 - 36010-510 - Juiz de Fora - MG / Res: Av. Rio Branco, 76 - Manoel Honório - 36045-120 - Juiz de Fora - MG
Tel/Fax: (R) (032) 224-4239

Telmo Alves Justo (R)

CRM: 16325-T-MG / 1981 a 1983 / Oncologia Cirúrgica / Associação Feminina de Prevenção e Combate ao Câncer de Juiz de Fora - ASCONCER / Instituto Oncológico de Juiz de Fora / Av. Rio Branco, 2406 - sala 704 - Edifício das Clínicas - Centro - 36016-311 - Juiz de Fora - MG / Res: Av. Rio Branco, 4110 - aptº 302 - Bairro Bom Pastor - 36025-000 - Juiz de Fora - MG
Tel/Fax: (R) (032) 213-4562 / (C) (032) 215-8341

Walter Maluf (R)

CRM: 3874-MG / 1964 a 1965 / Oncologia Cirúrgica / Professor da Faculdade de Medicina do Triângulo Mineiro / Hospital Escola da Faculdade de Medicina do Triângulo Mineiro / Av. Guilherme Ferreira, 800 - S/8 - 38022-220 - Uberaba - MG / Res: Rua Ricardo Misson, 86 - casa - 38065-200 - Uberaba - MG
Tel/Fax: (C) (034) 332-4554 / (R) (034) 332-2125 / (R) (034) 332-5333

Wandir Mauro Angotti Carrara (R)

CRM: 7678-MG / 1972 a 1974 / Oncologia Cirúrgica / Professor Adjunto da Faculdade de Medicina do Triângulo Mineiro / ACCBC - Associação de Combate ao Câncer Brasil Central / Hospital Dr. Helio Angotti / Rua Governador Valadares, 122 - 38010-380 - Uberaba - MG / Res: Rua São Sebastião, 300 - aptº 81 - 38010-430 - Uberaba - MG
Tel/Fax: (R) (034) 332-6558 / (C) (034) 333-3100

MATO GROSSO DO SUL

Lúcio Mario da Cruz Bulhões (R)

CRM: 1507-MS / 1982 a 1983 / Oncologia
Cirúrgica / Cirurgia de Tórax / Santa Casa de
Campo Grande / Hospital Sírio Libanês / Av.
Afonso Pena, 2419 - Centro - 79002-073 -
Campo Grande - MS / Res: Rua Antônio Maria
Coelho, 2104 - aptº 123
- Campo Grande - MS
Tel/Fax: (R) (067) 725-6280 / (H) (067) 721-5255

Maurício Simões Correa (R)

CRM: 2835-MS / 1990 a 1993 / Cirurgia de
Cabeça e Pescoço / Professor Substituto da Uni-
versidade Federal do Mato Grosso do Sul / Hospi-
tal Universitário / Rua Amazonas, 829 - São Fran-
cisco - 79022-130 - Campo Grande - MS / Res:
Rua Ceará, 700 - Bloco M - aptº 103 - Jardim dos
Estados - Condomínio Cachoeirinhas - 79.040-
000 - Campo Grande - MS
Tel/Fax: (R) (067) 725-6442 / (C) (067) 721-1132

MATO GROSSO

Benedito Nogueira Barbosa (R)

CRM: 1821-MT / 1971 a 1974 / Oncologia Cirúrgica / Mastologia / Ginecologia / Hospital Lírio dos Vales / Pronto Socorro de Cuiabá / Posto de Saúde Várzea Grande / Rua Galera - Quadra - 37 - Lote 11 - Bairro Parque do Lago - 78120-710 - Várzea Grande - MT / Res: Av. Ipiranga, 156 - aptº 302 - Goiabeira - 78020-550 - Cuiabá - MT

Tel/Fax: (R) (065) 322-9204 / (H) (065) 381-1648

José Sabino Monteiro Filho (R)

CRM: 611-MT / 1970 a 1972 / Radioterapia / Professor Adjunto da Faculdade de Ciências Médicas da Universidade Federal de Mato Grosso / Centro de Oncologia e Radioterapia da Santa Casa de Misericórdia de Cuiabá / Praça do Seminário, 229 - Centro - Caixa Postal 1011 - 78005-970 Cuiabá - MT / Res: Rua Castelo Branco, 421 - ap. 1001 - Duque de Caxias - 78045-610 - Cuiabá - MT

Tel/Fax: (T) (065) 321-3231 / (F) (065) 321-6336

Mario Roberto Gutierrez Inchauste (R)

CRM: 1516-MT / 1970 a 1973 / Oncologia Cirúrgica / Secretaria de Saúde de Mato Grosso / Santa Casa de Misericórdia de Mato Grosso / Av. Isaac Póvoas, 586 - sala 301 - Ed. Wall Estreet - 78030-030 - Cuiabá - MT / Res: Rua Dezoito, casa 16 - Bairro Boa Esperança - 78068-650 - Cuiabá - MT

Tel/Fax: (R) (065) 361-4666 / (C) (065) 322-4799

Sônia Maria Trindade Gutierrez (R)

CRM: 1515-MT / 1971 a 1973 / Oncologia Cirúrgica / Ginecologia / Secretaria de Saúde do Estado de Mato Grosso / INSS / Av. Isaac Póvoas, 586 - sala 301 - Ed. Wall Street - 78030-030 - Cuiabá - MT / Res: Rua Dezoito, casa 16 - Bairro Boa Esperança - 78068-650 - Cuiabá - MT

Tel/Fax: (R) (065) 361-4666 / (C) (065) 322-4799

PARÁ

Afonso José Vianna Netto (R)

CRM: 544-PA / 1964 a 1965 / Radioterapia / Professor Titular Faculdade Estadual de Medicina do Pará (FEMP) / Instituto Ofir Loiola / Av. Magalhães Barata, 992 - 66630-040 - Belém - PA / Res: Travessa Castelo Branco, 936 - 64040-000 - Belém - PA

Tel/Fax: (T) (091) 229-5651 / (T) (091) 226-4224 / (T) (091) 226-8391

Antenor Madeira Neto (R)

CRM: 2326-PA / 1977 a 1979 / Oncologia Cirúrgica / Instituto Ofir Loiola / Av. Magalhães Barata, 992 - 66630-040 - Belém - PA / Res: Rua Angelim - Conjunto Green Ville - Rod. Augusto Montenegro - Bairro Nova Marambaia - 66635-110 - Belém - PA

Tel/Fax: (R) (091) 268-0001 / (H) (091) 249-0222

Antônio Ernesto Batista Anglada (R)

CRM: 1533-PA / 1975 a 1976 / Cirurgia de Cabeça e Pescoço / Instituto Ofir Loiola (Amb. Centro Cirúrgico) / INSS / IOL: Av. Magalhães Barata, 992 - 66630-040 - Belém - PA / CONS: Travessa D. Romualdo de Seixas, 1325 - 66055-200 - Belém - PA / Res: Av. Governador José Malcher, 1434 - aptº 1401 - Nazaré - 66060-230 - Belém - PA

Tel/Fax: (R) (091) 223-1326 / (C) (091) 223-9783 / (H) (091) 249-0222

Antônio Ferreira Pinho Neto (R)

CRM: 864-PA / 1974 a 1975 / Radioterapia / Instituto Ofir Loiola / Rua Magalhães Barata, 695 - sala 508 - 66034-240 - Belém - PA / Res: Estrada do CEASA - Loteamento - Itororó - Rua K-6 - casa 6 - 66610-120 - Belém - PA

Tel/Fax: (R) (091) 226-0367 / (C) (091) 249-0182 / (H) (091) 249-0222

Dionísio de Jesus Brandão Monteiro (R)

CRM: 1871-PA / 1976 a 1977 / Oncologia Cirúrgica / Ginecologia / Professor Assistente da Faculdade Estadual de Medicina do Pará / Instituto Ofir Loiola / Av. Magalhães Barata, 992 - 66630-040 - Belém - PA / Res: Rua dos Mundurucus, 3284 - aptº 502 - Bairro da Cremação - 66040-270 - Belém - PA

Tel/Fax: (R) (091) 229-0895 / (C) (091) 222-0862 / (H) (091) 249-0222

Fernando Jordão de Souza (R)

CRM: 1471-PA / 1965 a 1966 / Oncologia Cirúrgica / Urologia / Professor Adjunto da Faculdade Estadual de Medicina do Pará / Instituto Ofir Loiola / IOL: Av. Magalhães Barata, 992 - 66630-040 - Belém - PA / Cons: Rua Dom Romualdo de Seixas, 1529 - sala 01 - 66030-000 - Belém - PA / Res: Rua Boaventura da Silva, 1564 - aptº 1001 - Bairro - Umarizal - 66060-060 - Belém - PA

Tel/Fax: (R) (091) 246-2906 / (C) (091) 222-2224 / (H) (091) 249-0222

Helder da Fonseca Bitar (R)

CRM: 2749-PA / 1979 a 1980 / Oncologia Cirúrgica / Mastologia / Instituto Ofir Loiola / Av. Magalhães Barata, 992 - Caixa Postal 232 - 66017-970 - Belém - PA / Res: Av. Governador José Malcher, 1434 - cobertura - Ed. Monaliza - Bairro Nazaré - 66060-230 - Belém - PA

Tel/Fax: (R) (091) 225-0527 / (R) (091) 223-0634 / (C) (091) 225-0527 / (H) (091) 249-0222

José Walter de Souza Castro Moura (R)

CRM: 548-PA / 1966 a 1967 / Cirurgia de Cabeça e Pescoço / Otorrino / Instituto Ofir Loiola / Hospital Amazônia / IOL: Av. Magalhães Barata,

992 - 66630-040 - Belém - PA / Cons.: Travessa Nove de Janeiro, 1267 - 66060-370 - Belém PA / Res: Rua dos Mundurucus, 1932 - ap. 1002 - BL A - Batista Campos - 66025-660 - Belém - PA
Tel/Fax: (R) (091) 224-2438 / (H) (091) 249-0222 / (C) (091) 229-8422

Luiz Octávio de Andrade Wanzeller (R)

CRM: 4831-PA / 1989 a 1992 / Cirurgia Plástica e Reconstructora / Hospital Guadalupe / Instituto Ofir Loiola / Clínica DIMEO / Rua Dom Romualdo Coelho, 850 - Bairro Umarizal - 66055-190 - Belém - PA / Res: Av. Conselheiro Furtado, 958 - aptº 1701 - Bairro Batista Campos - 66035-350 - Belém - PA
Tel/Fax: (R) (091) 241-8184 / (C) (091) 224-0688 / (H) (091) 249-0222

Vitor Moutinho da Conceição (R)

CRM: 584-PA / 1968 a 1969 / Oncologia Cirúrgica / Professor Titular da Faculdade Estadual de Medicina do Pará / Instituto Ofir Loiola / Av. Magalhães Barata, 992 - 66630-040 - Belém - PA / Res: Travessa Nove de Janeiro, 1051 - aptº 900 - 66060-370 - Belém - PA
Tel/Fax: (T) (091) 225-1613 / (F) (091) 229-5579

PARAÍBA

Antônio Batista Ramos (E/R)

CRM: 210-PB / 1962 / Radioterapia / Hospital Napoleão Laureano / Av. Capitão José Pessoa, s/n - Jaguaribe - 58015-170 - João Pessoa - PB / Res: Rua Lucineia Cabral Batista, 58 - Bairro dos Estados - 58030-120 - João Pessoa - PB
Tel/Fax: (R) (083) 224-6808 / (H) (083) 221-0320

Antônio Carneiro Arnaud (E/R)

CRM: 329-PB / 1960 / Cirurgia de Cabeça e Pescoço / Clínica São Camilo / Rua Prof. José Coelho, 25 - Centro - 58.013-040 - João Pessoa - PB / Res: Rua Infante D. Henrique, 334 - aptº 402 - 58039-151 - João Pessoa - PB
Tel/Fax: (C) (083) 221-1310 / (R) (083) 247-1975 / (F) (083) 241-3693

Antônio de Aracoeli Lopes Ramalho (R)

CRM: 3490-PB / 1990 a 1993 / Cirurgia Plástica e Reconstructora / Hospital Napoleão Laureano / Santa Casa de Misericórdia de João Pessoa / Av. Juarez Távora, 552 - sala 616 - Ed. Maximum - Bairro Torre - 58040-020 - João Pessoa - PB / Res: Rua Francisco de Assis Frade, 151 - aptº 102 - Ed. Carandá - Bairro Manaira - 58056-250 - João Pessoa - PB
Tel/Fax: (R) (083) 246-3844 / (C) (083) 225-2734 / (C) (083) 224-8056 / Celular: 981-1439 / HL: (083) 221-0320 / SC:(083) 221-7120

Antônio Gonçalves Ribeiro (E/R)

CRM: 331-PB / 1963 a 1964 / Oncologia Cirúrgica / Mastologia / Hospital Napoleão Laureano / Rua Miguel Couto, 251 - Ed. Viña Del Mar - Sala 104 - 58010-770 - João Pessoa-PB / Res: Rua Manoel Cavalcante de Souza, 379 - Cabo Branco - 58045-090 - João Pessoa - PB
Tel/Fax: (R) (083) 226-7161

Azuir Lessa da Silva (I/R)

CRM: 18-PB / 1957 / Radiodiagnóstico / INSS / Clínica Radiológica Azuir Lessa / Av. Marechal Deodoro, 134 - Centro - 58040-140 - João Pessoa - PB / Res: Av. Umbuzeiro, 630 - aptº 902 - Bairro Manaira - 58040-140 - João Pessoa - PB
Tel/Fax: (R) (083) 226-2756 / (C) (083) 241-2929

Dalva Guedes Arnaud (R)

CRM: 3662-PB / 1990 a 1993 / Oncologia Clínica / Hospital Napoleão Laureano / Av. Capitão José Pessoa, s/nº - Jaguaribe - 58015-170 - João Pessoa - PB / Res: Rua Cel. Otto Feio da Silveira, 197 - Conj. Pedro Gondim - 58031-010 - João Pessoa - PB
Tel/Fax: (R) (083) 244-1899 / (R) (083) 244-3601 / (F) (083) 222-0900

Eliza Maria Xavier Gadelha de Oliveira (R)

CRM: 1897-PB / 1976 a 1978 / Oncologia Cirúrgica / Ginecologia / Hospital Santa Terezinha / Via de Acesso a BR-101 - Jardim Sorilândia - 58805-290 - Souza - PB / Res: Rua Cel. João Alvino Gomes de Sá, 13 - Centro - 58800-030 - Souza - PB
Tel/Fax: (R) (083) 521-1776 / (H) (083) 521-1777

Emmanuel Ponce de Leon Junior (R)

CRM: 806-PB / 1969 a 1971 / Anatomia Patológica / Professor da Universidade Federal da Paraíba / Hospital Universitário Alcides Carneiro / IPASE / Centro de Anatomia Patológica S/C Ltda. / Rua Duque de Caxias, 603 - Edifício São Paulo - sala 09 - 58108-640 - Campina Grande - PB / Res: Rua Conselheiro Paulo Araújo Soares, 498 - Alto Branco - 58103-035 - Campina Grande - PB
Tel/Fax: (R) (083) 321-6734 / (L) (083) 321-0404

Hálamo José Moura de Lira (R)

CRM: 1179-PB / 1976 a 1978 / Anatomia Patológica / Professor da Universidade Federal da Paraíba / Hospital Napoleão Laureano / Av. Capitão José Pessoa, s/nº Jaguaribe - 58015-170 - João Pessoa - PB / Res: Av. Pedro II, 2581 - aptº 301 - Torre - 58.040-440 - João Pessoa - PB
Tel/Fax: (R) (083) 244-2306 / (H) (083) 221-0320

João Batista R. Simões (R)

CRM: 512 - PB / 1966 a 1968 / Oncologia Cirúrgica / Professor Adjunto IV da Universidade Federal da Paraíba / Hospital Napoleão Laureano / Av. Cap. José Pessoa, s/n - Jaguaribe - 58015-170 - João Pessoa - PB - CEP / Res: Rua Gen.

Geraldo Costa, 467/1000 - Manaíra - 58038-130 - João Pessoa - PB
Tel/Fax: (F) (083) 222-0900 / (T) (083) 226-5193 / (H) (083) 221-0320

João Nobrega de Figueiredo (E/R)

CRM: 451-PB / 1964 / Urologia / Professor da Universidade Federal da Paraíba / Hospital Napoleão Laureano / Av. Capitão José Pessoa, s/nº - Jaguaribe - 58015-170 - João Pessoa - PB / Res: Av. Buarque, 79 - Cabo Branco - 58045-160 - João Pessoa - PB
Tel/Fax: (R) (083) 226-2217 / (C) (083) 221-0320

José Aldo Simões e Silva (R)

CRM: 4199-PB / 1990 a 1993 / Radioterapia / Hospital Napoleão Laureano / Av. Capitão José Pessoa, s/nº - Jaguaribe - 58015-170 - João Pessoa - PB / Res: Av. Umbuzeiro, 1125 - apto.102 - Manaíra - 58038-182 - João Pessoa - PB
Tel/Fax: (R) (083) 246-2751 / Celular: (083) 981-2303 / (H) (083) 221-0320

José Maria Lopes Barboza (R)

CRM: 3212-PB / 1958 a 1960 / Oncologia Cirúrgica / Ginecologia / INSS / Instituto Cândida Vargas / Rua Coremas, s/nº - Centro - 58013-430 - João Pessoa - PB / Res: Rua Hercílio Rodrigues, 53 - Tambaú - 58038-060 - João Pessoa - PB
Tel/Fax: (R) (083) 226-4776

Maria de Fátima Loureiro Celino Catão (R)

CRM: 2358-PB / 1978 a 1980 / Anatomia Patológica / Hospital Antônio Targino / Hospital João XXIII / Hospital Dr. Edgley / Rua Vila Nova da Rainha, 11 - Centro - 58100-000 - Campina Grande - PB / Res: Rua Floriano Peixoto, 2084 - Santo Antônio - 58100-000 - Campina Grande - PB
Tel/Fax: (R) (083) 321-8482 / (C) (083) 321-0942

Onacir Gomes da Silva (R)

CRM: 389-PB / 1967 a 1968 / Anestesia / Professor da Universidade Federal da Paraíba / Hospital Universitário da UFP / INSS / Instituto de Olhos da Paraíba / UFP: Campus Universitário de João

Pessoa (Departamento de Cirurgia) - 58059-900 - João Pessoa - PB / Res: Rua Helena Meira Lima, 203 - casa - Tambaú - 58039-080 - João Pessoa - PB
Tel/Fax: (R) (083) 226-3646 / (H) (083) 224-6392 / Celular: (083) 981-4371

Osório Lopes Abath Filho (R)

CRM: 654-PB / 1968 / Oncologia Cirúrgica / Urologia / Professor da Universidade Federal da Paraíba / Hospital Napoleão Laureano / Rua Corálio Soares, 433 - sala 501 - Ed. Atrium - Centro - 58013-260 - João Pessoa - PB / Res: Av. João Maurício, 1461 - Manaíra - 58038-000 - João Pessoa - PB
Tel/Fax: (R) (083) 246-3902 / (H) (083) 221-0320

Pedro Honorato Pereira (E/R)

CRM: 144-PB / 1961 a 1963 / Oncologia Cirúrgica / Mastologia / Hospital Napoleão Laureano / Cons: Av. Dom Pedro II, 182 - Centro - 58013-420 - João Pessoa - PB / HNL: Av. Cap. José Pessoa, s/nº - Jaguaribe - 58015-170 - João Pessoa - PB / Res: Av. Silvino Lopes, 509 - Tambaú - 58039-190 - João Pessoa - PB
Tel/Fax: (R) (083) 226-1497 / (C) (083) 221-6351 / (H) (083) 221-0320

Rogério de Assis Lira (R)

CRM: 2809-PB / 1986 a 1987 / Radioterapia / Professor Adjunto na Universidade Federal da Paraíba / Hospital da FAP (Fundação Assist. PB) / Av. Francisco Pinto, s/nº - Bodocongo - 58109-789 - Campina Grande - PB / Res: Rua Francisco de Lima Neto, 194 - Conjunto dos Professores - Bodocongo - 58109-105 - Campina Grande - PB
Tel/Fax: (R) (083) 333-2483 / (C) (083) 333-1314

Sandra Maria Pereira de Oliveira (R)

CRM: 2550-PB / 1979 a 1981 / Oncologia Clínica / Hospital Universitário Alcides Carneiro / Rua Rodrigues Alves, 508 - B. Vista - 58101-290 - Campina Grande - PB / Res: Rua Lenice Alves Medeiros, 43 - Bloco C - aptº 202 - Bairro Catolé - 58105-045 - Campina Grande - PB
Tel/Fax: (R) (083) 331-2273 / (C) (083) 321-5591

Valéria Nobrega Arruda Câmara Virgalino (R)

CRM: 3628-PB / 1983 a 1984 / Radiodiagnóstico / Clínica de Diagnóstico por Imagem / Rua Pedro II, 555 - Prata - 58101-270 - Campina Grande - PB / Res: Rua Padre Yoyo Cavalcante, 117 - Santa Rosa - 58107-115 - Campina Grande - PB

Tel/Fax: (R) (083) 341-2973 / (C) (083) 341-2163

Walkíria Henriques de Araújo Barboza (R)

CRM: 3211-PB / 1958 a 1960 / Oncologia Cirúrgica / Ginecologia / Instituto Cândida Vargas / INSS / Rua Coremas s/nº - Centro - 58013-430 - João Pessoa - PB / Res: Rua Herculio Rodrigues, 53 - Tambaú - 58038-060 - João Pessoa - PB

Tel/Fax: (R) (083) 226-4776

PERNAMBUCO

Antônio Carlos Côrte Real Braga (R)

CRM: 9932-PE / 1979 a 1981 / Cirurgia Plástica / Microcirurgia Reconstructora / Hospital do Câncer de Pernambuco / Hospital de Clínicas da Universidade Federal de Pernambuco / Av. Visconde de Albuquerque, 603 - Madalena - 50610-090 - Recife - PE / Res: Av. Beira Rio, 1091 - ap. 802 - 50610-100 - Recife-PE
Tel/Fax: (R) (081) 227-3133 / (C) (081) 445-5711 / (H) (081) 231-1088

Christiane Marie Girão Violet (R)

CRM: 6895-PE / 1984 a 1986 / Oncologia Clínica / Centro de Oncologia do Hospital Oswaldo Cruz / Rua Manoel de Carvalho, 94 - Espinheiro - 52050-370 - Recife - PE / Res: Rua da Boa Vontade, 179 - Tamarineira - 52110-070 - Recife - PE
Tel/Fax: (C) (081) 424-2673 / (R) (081) 441-4617

Denise Souza de Meira (R)

CRM: 8489-PE / 1991 a 1994 / Anatomia Patológica / Hospital Getúlio Vargas / Hospital Oswaldo Cruz / Av. General San Martin, s/nº - Bairro San Martin - 50761-000 - Recife - PE / Res: Rua Altinho, 62 - Madalena - 50610-140 - Recife - PE
Tel/Fax: (R) (081) 431-0373 / (H) (081) 421-1077 / (H) (081) 445-4800

Edmar Fernandes de Aguiar (R)

CRM: 10085-PE / 1988 a 1991 / Radiodiagnóstico / Hospital João Vinte e Três / Rua Dr. João Asfora, 35 - Ilha do Leite - 50070-430 - Recife - PE / Res: Rua Fernando Simão Barbosa, 374 - aptº 903 - Boa Viagem - 51020-390 - Recife - PE
Tel/Fax: (R) (081) 325-3585 / (H) (081) 222-4501 / (H) (081) 421-1626 / (H) (081) 231-6565

Eduardo Miranda Brandão (R)

CRM: 8766-PE / 1984 a 1986 / Oncologia Cirúrgica / Hospital Memorial São José / Hospital Getúlio Vargas / Rua Manoel de Carvalho, 94 - Espinheiro - 52050-370 - Recife - PE / Res: Rua Helio Rodrigues Cardoso, 571 - 53320-000 - Olinda - PE
Tel/Fax: (C) (081) 424-2673 / (R) (081) 429-1982

Genezilda Gomes de Oliveira (R)

CRM: 5780-PE / 1977 a 1979 / Radioterapia / Hospital do Câncer de Pernambuco / Av. Cruz Cabugá, 1597 - Santo Amaro - 50040-000 - Recife - PE / Res: R. José Carvalheira, nº 447 - ap. 04 - 52051-060 - Recife - PE
Tel/Fax: (C) (081) 231-2671 / (C) (081) 231-1088 / (R) (081) 326-8339

Heloisa Helena Cavalcanti Pereira do Lago (R)

CRM: 10392-PE / 1973 a 1975 / Oncologia Clínica / Posto de Saúde Martagão Gesteira / Rua Professor Francisco Andrade Bezerra, s/nº 55675-000 - Salgadinho - PE / Res: Rua Olimpio Ferreira Chaves, 255 - aptº 102 - Casa Caiada - 53130-460 - Olinda - PE
Tel/Fax: (R) (081) 431-0129 / (H) (081) 427-1164

Jorge Marcos Braz (R)

CRM: 9891-PE / 1980 a 1982 / Cirurgia de Cabeça e Pescoço / Clínica de Cancerologia e Odontologia de Petrolina - CLINOCAP / Rua Marechal Deodoro, 928 - Centro - 56300-000 - Petrolina - PE / Res: Rua Coronel Virginio, 75 - Centro - 56300-000 - Petrolina - PE
Tel/Fax: (C) (081) 961-1828 / (C) (081) 961-4816

Jorge Pinho Filho (R)

CRM: 8842-PE / 1983 a 1985 / Cirurgia de Cabeça e Pescoço / Hospital do Câncer de Pernambuco / Rua Senador José Henrique, 44 - Bairro Ilha do Leite - 50070-460 - Recife - PE / Res: Rua do Cupim, 21/500 - Graças - 52011-070 - Recife - PE
Tel/Fax: (R) (081) 231-5214 / (C) (081) 222-1848 / (H) (081) 231-1088

José Brasiliense Holanda Cavalcanti Filho (R)

CRM: 7206-PE / 1979 a 1984 / Cirurgia de Cabeça e Pescoço / Professor Auxiliar da Universidade Federal de Pernambuco / Hospital Centro Integrado de Cabeça e Pescoço / Hospital do Câncer de Pernambuco / Rua Joseph Tourton,

257 - Tamarineira - 52051-110 - Recife - PE /
Res: Av. Beira Mar, 2338 - ap. 700 - 54000-000
- Jaboatão - PE
Tel/Fax: (C) (081) 268-1656 / (C) (081) 361-
1002

José Peixoto (R)

CRM: 9011-PE / 1977 a 1979 / Oncologia
Cirúrgica / Mastologia / Hospital do Câncer de
Pernambuco / Cons: Rua Professor Othon Parai-
so, 266 - Núcleo de Saúde - Torreão - 52030-
250 - Recife - PE / HC: Av. Cruz Cabugá, 1597 -
50040-000 - Recife - PE / Res: Rua Wilson de
Almeida Mota, 41 - Casa Caiada - 53130-730 -
Olinda - PE
Tel/Fax: (R) (081) 431-2553 / (C) (081) 241-3145

Leonardo de Siqueira Barbosa Arcoverde (R)

CRM: 6553-PE / 1978 a 1980 / Cirurgia de
Cabeça e Pescoço / Hospital do Câncer de Per-
nambuco / Rua João Fernandes Vieira, 699 -
50050-200 - Recife - PE / Res: Rua Sucupira do
Norte, 221 - Piedade - 54410-362 - Jaboatão
dos Guararapes - PE - Tel/Fax: (C) (081) 222-
1000 / (R) (081) 361-5731

Luiz Antônio Nery de Melo Costa (R)

CRM: 6256-PE / 1982 a 1983 / Radiodiagnósti-
co / Hospital dos Servidores do Estado de Per-
nambuco / Clínica de Ultrassom Gervásio Pires /
Rua Gervásio Pires, 1044 - Boa Vista - 50050-
070 - Recife - PE / Res: Rua Angustura, 328 - aptº
201 - Afritos - 52060-340 - Recife - PE
Tel/Fax: (R) (081) 241-7969 / (C) (081) 231-6940
/ (H) (081) 231-6940

Maria Erminia Petrucelli Rosar (R)

CRM: 8888-PE / 1986 a 1988 / Radioterapia /
Hospital da Beneficência Portuguesa / Rua Real
da Torre, 233 - sala 08 - Madalena - 50610-000
- Recife - PE / Res: Rua José Moreira Leal, 290 -
aptº 602 - Boa Viagem - 51030-380 - Recife - PE
Tel/Fax: (R) (081) 341-4945 / (C) (081) 227-3605
/ (C) (081) 228-5738

Mauro Pedro Chaves Seffer (R)

CRM: 8504-PE / 1989 a 1992 / Cirurgia de
Cabeça e Pescoço / Hospital do Câncer de Per-
nambuco / Rua João Fernandes Vieira, 699 - Boa
Vista - 50050-200 - Recife - PE / Res: Av. Boa
Viagem, 300 - aptº 503 - Edifício Delmar - Boa
Viagem - 51020-000 - Recife - PE
Tel/Fax: (C) (081) 222-2000 / (H) (081) 231-
1088 R- 146 / (F) (081) 227-4455 / (R) (081)
325-0597

Sandra Maria Moura de Souza (R)

CRM: 9834 - PE / 1986 a 1990 / Oncologia
Cirúrgica / Hospital do Câncer de Pernambuco /
Hospital Agamenon Magalhães / Centro Empre-
sarial Phoenix - Av. João de Barros, 1527 - sala
604 - Espinheiro - 52021-180 - Recife - PE / Res:
Rua Conselheiro Portela, 109 - ap. 1201 - Espi-
nheiro - 52020-030 - Recife - PE
Tel/Fax: (R) (081) 221-5942 / (H) (081) 241-5053

Yara Farias de Mattos (R)

CRM: 9203-PE / 1991 a 1993 / Oncologia
Cirúrgica / Hospital Getúlio Vargas / Hospital
Memorial São José / HGV: Av. General San
Martin, s/nº - Bairro San Martin - 50761-000 -
Recife - PE / Res: Rua Paulo Arruda, 264 - Campo
Grande - 52031-110 - Recife - PE
Tel/Fax: (R) (081) 241-3688

PIAUI

Antônio Fortes de Pádua Filho (R)

CRM: 917-PI / 1977 a 1979 / Oncologia Cirúrgica / Mastologia / Professor Adjunto da Universidade Federal do Piauí / Hospital São Marcos / Hospital Getúlio Vargas - Teresina-PI / Rua Gabriel Ferreira, 372 - Sul - Centro - 64.001-250 - Teresina - PI / Res: Sítio Tanilândia - Estrada da Cacimba Velha - 64070-970 - Socopo - PI
Tel/Fax: (R) (086) 232-4520 / (C) (086) 222-6931 / (F) (086) 223-1387

Artur Cândido Ribeiro de Assunção (R)

CRM: 108-PI / 1958 a 1959 / Radioterapia / Hospital São Marcos / Rua Olavo Bilac, 2300 - Centro - 64001-280 - Teresina - PI / Res: Rua Tulipas, 627 - Joquei Clube - 64.049-140 - Teresina-PI
Tel/Fax: (R) (086) 232-1229 / (C) (086) 222-6543

Flávio Rodrigues Nogueira (R)

CRM: 837-PI / 1980 a 1982 / Cirurgia de Torax / Hospital São Marcos / AGESISA / Médico da Prefeitura / Rua Olavo Bilac, 2300 - Centro - 64001-280 - Teresina - PI / Res: Rua Álvaro Martins, 1836 - 64049-670 - Teresina - PI
Tel/Fax: (R) (086) 233-3520 / (C) (086) 222-6543

Raimundo José Martins de Souza (R)

CRM: 906-PI / 1976 a 1978 / Cirurgia de Cabeça e Pescoço / Cirurgia Plástica / Professor Adjunto da Universidade Federal do Piauí / Hospital Getúlio Vargas / Casa Mater - Teresina - PI / Rua Olavo Bilac, 2300 - Centro - 64001-280 - Teresina - PI / Res: Rua Antônio Chaves, 1930 - S.João - 64045-340 - Teresina - PI
Tel/Fax: (R) (086) 232-4696 / (C) (086) 222-4389

Raimundo Soares Viana Filho (E/R)

CRM: 1300-PI / 1984 a 1985 / Oncologia Cirúrgica / Hospital São Marcos - Sociedade Piauiense de Combate ao Câncer / Rua Areolino de Abreu, 1718 - sala 09 - Ed. Luis Fortes - Centro 64000-180 - Teresina - PI / Res: Av. Vilmory, 2080 - São Cristóvão - 64051-120 - Teresina - PI
Tel/Fax: (C) (086) 222-8795 / (F) (086) 222-5480

PARANÁ

Antoninho Ricardo Sabbi (R)

CRM: 7093-PR / 1976 a 1978 / Oncologia Cirúrgica / Hospital Regional de Cascavel / Instituto de Oncologia / Rua 7 de Setembro, 2258 - 85806-280 - Cascavel - PR / Res: Rua Belo Horizonte, 1672 - 85806-080 - Cascavel - PR
Tel/Fax: (R) (045) 224-4401

Antônio Hajimo Tokairin (R)

CRM: 1872-PR / 1967 a 1968 / Cirurgia de Cabeça e Pescoço / Fellow Reserach in Medical Science in the Tokyo University Hospital / / Res: Rua Viana de Carvalho, 259 - Vivendas do Arvoredo - 86047-510 - Londrina - PR
Tel/Fax: (R) (043) 326-1636

Cássio José de Abreu (R)

CRM: 11985-PR / 1988 a 1989 / Oncologia Clínica / Instituto do Câncer de Londrina / Rua Senador Souza Naves, 1159 - Centro 86010-170 - Londrina - PR / Res: Rua Jorge Velho, 814 - Ed. Monza - aptº 201 - Ipiranga - 86010-510 - Londrina - PR
Tel/Fax: (C) (043) 324-2741 / (R) (043) 324-4039 / (H) (043) 330-2600

Gilberto Bakony (R)

CRM: 12607-PR / 1988 a 1990 / Cirurgia Plástica / Clínica de Cirurgia Plástica Dr. Gilberto Bakony / Av. Vicente Machado, 1946 - Batel - 84261-150 - Curitiba - PR / Res: Av. Presidente Artur Bernardes, 2126 - aptº 44 - Bairro Portão - 80320-300 - Curitiba - PR
Tel/Fax: (R) (041) 345-2213 / (C) (041) 243-3587

João Batista Leonardo (R)

CRM: 2351-PR / 1967 a 1968 / Oncologia Cirúrgica / Ginecologia / Hospital Maternidade São Marcos / Instituto Médico da Mulher / Rua Neo Alves Martins, 3300 - 87013-060 - Maringá - PR / Res: Rua Arion Ribeiro de Campos, 149 - 87010-320 - Maringá - PR
Tel/Fax: (R) (044) 222-1921 / (C) (044) 224-7585

Laura Maria J. Moreira (R)

CRM: 11986-PR / 1988 a 1989 / Oncologia Clínica / Instituto do Câncer de Londrina / Rua Senador Souza Naves, 1159 - Centro 86010-170 - Londrina - PR / Res: Rua Jorge Velho, 814 - Ed. Monza - aptº 201 - Ipiranga - 86010-510 - Londrina - PR
Tel/Fax: (C) (043) 324-2741 / (R) (043) 324-4039 / (H) (043) 330-2600

Maria Gabriela Piscitello Josepetti (R)

CRM: 9605-PR / 1981 a 1984 / Oncologia Clínica / Santa Casa de Misericórdia de Maringá / Rua Joaquim Nabuco, 243 - 87013-340 - Maringá - PR / Res: Av. Humaitá, 652 - 87013-430 - Maringá - PR
Tel/Fax: (C) (0442) 24-9904 / (F) (0442) 21-0060

Maurício Mayrinck Falcão (R)

CRM: 6243-PR / 1976 a 1978 / Oncologia Cirúrgica / Hospital Vicentino / Rua Engenheiro Schamber, 494 - Centro - 84010-340 - Ponta Grossa - PR / Res: Rua Ivon Zardó, 07 - Jardim América - 84050-390 - Ponta Grossa - PR
Tel/Fax: (R) (0422) 24-7300 / (C) (0422) 24-5912

RIO DE JANEIRO

Adalberto Silva (R)

CRM: 5203855-7-RJ / 1956 a 1957 / Radioterapia / Professor Assistente do Curso de Pós-Graduação Médica em Radioterapia da PUC / Casa de Saúde São Sebastião / Rua Bento Lisboa, 160 - Catete - 22221-010 - Rio de Janeiro - RJ / Res: Rua Prudente de Moraes, 1415 - aptº 403 - Ipanema - 22420-043 - Rio de Janeiro - RJ
Tel/Fax: (R) (021) 529-3906 / (R) (021) 529-3907 / (C) (021) 245-0711 / (C) (021) 285-3433 / (F) (021) 245-0711

Alda Bezerra de Lima (R)

CRM: 5219633-9-RJ / 1974 a 1976 / Oncologia Cirúrgica / Ginecologia / INSS - Posto 13 de Maio / Largo do Machado, 29 - sala 517 - Catete - 22221-020 - Rio de Janeiro - RJ / Res: Rua Assis Brasil, 143 - Bloco 2 - aptº 703 - Copacabana 22030-010 - Rio de Janeiro - RJ
Tel/Fax: (R) (021) 541-8154 / (C) (021) 245-0434 / (C) (021) 265-6847

Aldemar Neves Filho (I/R)

CRM: 5210168-1-RJ / 1959 a 1961 / Oncologia Clínica / INCA / Hospital do Câncer / Rua Visconde de Pirajá, 550 - sala 611 - Ipanema - 22410-002 - Rio de Janeiro - RJ / Res: Rua Alberto de Campo, 74 / aptº 801 - Ipanema - 22471-020 - Rio de Janeiro - RJ
Tel/Fax: (R) (021) 227-4949 / (C) (021) 239-6645 / (tel/fax)

Alex Hallef de Aquino (R)

1974 a 1976 / Oncologia Cirúrgica / Res: Rua Benjamin Constant, 47 - aptº 601 - Glória - 20241-150 - Rio de Janeiro - RJ
Tel/Fax: (R) (021) 221-7961

Alexandre Campos da Costa e Silva (I/R)

CRM: 5202536-5-RJ / 1948 a 1953 / Oncologia Cirúrgica / Petrobrás / / Res: Rua Visconde de Pirajá, 415 - aptº 202 - Ipanema - 22410-003 - Rio de Janeiro - RJ
Tel/Fax: (R) (021) 247-0850

Alexandre Coury Azevedo Souza (R)

CRM: 5249856-7-RJ / 1990 a 1993 / Oncologia Clínica / INCA / Hospital Luiza Gomes de Lemos (HLGL) / Rua Visconde de Santa Isabel, 274 - Vila Isabel - 20560-121 - Rio de Janeiro - RJ / Res: Rua Ministro Otávio Kelly, 157 - Icaraí - 24220-300 - Niterói - Rio de Janeiro
Tel/Fax: (R) (021) 711-1933 / (H) (021) 577-4242

Amarildo Nunes da Costa (R)

CRM: 5251552-4-RJ / 1991 a 1994 / Cirurgia de Cabeça e Pescoço / Res: Rio de Janeiro - RJ

Ana Cláudia Geraldino Carvalho (R)

CRM: 5255849-1-RJ / 1992 a 1993 / Anestesia / INCA / Hospital do Câncer / Hospital Israelita / Rua Lúcio de Mendonça, 56 - Tijuca - 20270-040 - Rio de Janeiro - RJ / Res: Rua Bom Pastor, 616 - aptº 301 - Tijuca - 20521-060 - Rio de Janeiro - RJ
Tel/Fax: (R) (021) 248-2198 / Celular: (021) 982-8405 / (H) (021) 284-8822 / (H) (021) 292-4110 R-451 (INCA)

Ana Maria Oliveira Macedo (R)

CRM: 5252428-5 / 1990 a 1992 / Anestesia / Hospital de Oncologia / Hospital Miguel Couto / Rua Equador, 831 - Santo Cristo 20220-410 - Rio de Janeiro - RJ / Res: Rua Teodoro da Silva, 553 - 101 - Vila Isabel - 20.560-000 - Rio de Janeiro - RJ
Tel/Fax: (R) (021) 208-7103 / (021) 223-1267

Ana Maria Pereira Aloan (R)

CRM: 5249542-2-RJ / 1988 a 1990 / Anestesia / INCA / Hospital de Oncologia / Rua Equador, 831 - Santo Cristo 20220-410 - Rio de Janeiro - RJ / Res: Rua Pacheco Leão, 674 - cobertura 03 - Jardim Botânico - 22460-030 - Rio de Janeiro - RJ
Tel/Fax: (R) (021) 294-5071 / (R) (021) 431-1887 / (H) (021) 223-1267

Andréa Farag Lago Martinez (R)

CRM: 5248303-4-RJ / 1991 a 1994 / Oncologia Clínica / Hematologia / Instituto Estadual de Hematologia / Rua Frei Caneca, 8 - Centro -

20211-030 - Rio de Janeiro - RJ / Res: Rua Visconde de Pirajá, 385 - aptº 101 - Ipanema - 22410-003 - Rio de Janeiro - RJ
Tel/Fax: (R) (021) 437-9367 / (I) (021) 242-6080

Andréa Maria Papi de Souza (R)

1990 a 1993 / Radiologia / Res: Rio de Janeiro - RJ

Andrey Jorge de Andrade (R)

CRM: 5252406-1-RJ / 1990 a 1992 / Oncologia Cirúrgica / Radiologia / INCA / Hospital do Câncer - Radiologia / LABES / Rua Pinheiro Guimarães, 12 - 2º andar - Botafogo - 22281-080 - Rio de Janeiro - RJ / Res: Rua Macedo Sobrinho, 45/406 - Humaitá - 22271-080 - Rio de Janeiro - RJ

Tel/Fax: (R) (021) 226-9491 / (C) (021) 597-2991 / (H) (021) 292-4110

Angela M. Carvalho Maximiano (R)

CRM: 5242431-0-RJ / 1987 a 1989 / Cirurgia Plástica / Hospital IASERJ / Hospital Israelita Albert Sabin / Av. Henrique Valadares, 107 - Centro - 20231-031 - Rio de Janeiro - RJ / Rua Lúcio de Mendonça, 56 - Tijuca 20270-040 - Rio de Janeiro - RJ / Res: Rua Paissandú, 146 - aptº 402 - Flamengo - 22210-080 - Rio de Janeiro - RJ

Tel/Fax: (R) (021) 225-6461

Anna Lúcia Calaça Rivoli (R)

CRM: 5255123-0-RJ / 1992 a 1994 / Anestesia / INCA / Hospital do Câncer / Praça Cruz Vermelha, 23 - Centro - 20230-130 - Rio de Janeiro - RJ / Res: Rua Senador Nabuco, 23 - aptº 403 - Vila Isabel - 20551-230 - Rio de Janeiro - RJ

Tel/Fax: (R) (021) 208-4409 / (H) (021) 292-4110

Antônio Augusto Faria Rocha Costa (R)

CRM: 5231208-0-RJ / 1988 a 1991 / Cirurgia de Cabeça e Pescoço / Hospital Carlos Chagas / Clínica São Bernardo / Av. das Américas, 3250 - Barra da Tijuca - 23032-050 - Rio de Janeiro - RJ / Res: Rua Conde de Bonfim, 187 - casa 4 - Tijuca - 20520-050 - Rio de Janeiro - RJ

Tel/Fax: (R) (021) 284-5572 / (H) (021) 390-3002 / (H) (021) 390-0123 / Bip: 266-4545 B 48M6

Antônio J.Q. Loureiro (R)

CRM: 5219983-0-RJ / 1974 a 1976 / Radioterapia / INCA / Hospital de Oncologia / Clínica Radioterapia Osolando Machado / Rua Equador, 831 - 1º andar - Santo Cristo - 20220-410 - Rio de Janeiro - RJ / Res: Av. Maracanã, 1523 - aptº 404 - Tijuca - 20511-000 - Rio de Janeiro - RJ
Tel/Fax: (R) (021) 263-7385

Antônio Tadeu Rodrigues (R)

CRM: 5230163-3-RJ / 1978 a 1980 / Radioterapia / INCA / Hospital do Câncer / Serviço de Radioterapia São Peregrino Ltda. / Rua Conde de Bonfim, 1033 - sala 120 - Tijuca - 20530-001 - Rio de Janeiro - RJ / Res: R.Desemb. Isidro, 149 - ap. 102 - Tijuca - 20521-160 - Rio de Janeiro - RJ
Tel/Fax: (R) (021) 571-5950 / (H) (021) 292-4110 R-273 / (C) (021) 288-2756

Arnaldo Mário Sabroso Ruiz (R)

CRM: 5211969-RJ / 1966 a 1967 / Oncologia Cirúrgica / Urologia / Instituto de Urologia e Nefrologia / Av. Roberto Silveira, 306 - Icaraí - 24230-160 - Niterói - RJ / Rua Presidente Pedreira, 26 - Ingá - 24210-470 - Niterói - RJ / Res: Rua João Pessoa, 109 - aptº 802 - Icaraí - 24220-330 - Niterói - RJ

Tel/Fax: (R) (021) 714-1094 / (C) (021) 717-6313

Arnaldo Marques de Oliveira (R)

CRM: 5249059-0-RJ / 1991 a 1994 / Oncologia Cirúrgica / Res: Rio de Janeiro - RJ

Ary Salazar Vieira da Silva (I/R)

CRM: 5206242-6-RJ / 1955 a 1958 / Anestesia / Centro de Treinamento de Anestesia do Hospital da Lagoa / Rua Jardim Botânico, 701 - Lagoa - 22470-050 - Rio de Janeiro - RJ / Res: Estrada da Soca, 270 - Taquara - Jacarepaguá - 22723-420 - Rio de Janeiro - RJ

Tel/Fax: (R) (021) 342-0178 / (H) (021) 294-5582 R-228

Ataliba Macieira Bellizzi (I/R)

CRM: 5203534-6-RJ / 1952 a 1953 / Oncologia Cirúrgica / Professor da Faculdade de Medicina de Valença / Hospital Universitário Clementino Fraga Filho / Av. Treze de Maio, 33 - sala 1101/1102 - Centro - 20031-000 - Rio de Janeiro - RJ

ro - RJ / Res: Rua Barão da Torre, 521 - cobertura
01 - Ipanema - 22411-003 - Rio de Janeiro - RJ
Tel/Fax: (R) (021) 287-7566 / (C) (021) 262-1751

Benedito Soares Vieira (R)

CRM: 5246579-2-RJ / 1987 a 1989 / Cirurgia
Plástica / Rua Martins Ferreira, 42 - Botafogo -
22271-010 - Rio de Janeiro - RJ / Res: Rua Zaco
Paraná, 81 - aptº 102 - Jardim Oceânico - Barra
da Tijuca - 22620-250 - Rio de Janeiro - RJ
Tel/Fax: (R) (021) 494-3491 / (F) (021) 493-4037

Cândida Maria Ribeiro Dantas (R)

CRM: 5231571-8-RJ / 1979 a 1980 / Anestesia /
INCA / Hospital do Câncer / Estrada Três Rios, 90
- sala 217 - Jacarepaguá - 22755-000 - Rio de
Janeiro - RJ / Res: Rua Juiz de Fora, 51 - aptº 302
- Grajaú - 20561-280 - Rio de Janeiro - RJ
Tel/Fax: (R) (021) 238-2119 / (C) (021) 392-1577

Carlos Augusto Vasconcelos de Andrade (R)

CRM: 5237620-0-RJ / 1984 a 1986 / Oncologia
Clínica / INCA / Hospital do Câncer / Av. N.S.
Copacabana, 605 - 1009/1010 - Copacabana -
22050-000 - Rio de Janeiro - RJ / Res: Rua Cam-
pos Sales, 143 / aptº 703 - 20270-211 - Rio de
Janeiro - RJ
Tel/Fax: (R) (021) 294-9512 / (C) (021) 256-8982
/ (C) (021) 255-5044

Carlos Eduardo Pinto (R)

CRM: 5237620-0-RJ / 1978 a 1981 / Oncologia
Cirúrgica / INCA / Hospital do Câncer / Av.
Pasteur, 72 - Botafogo - 22290-240 - Rio de
Janeiro - RJ / Res: Rua João Alfredo, 37/501 -
Tijuca - 20530-490 - Rio de Janeiro - RJ
Tel/Fax: (R) (021) 238-8970 / (C) (021) 541-2098
/ (H) (021) 292-4110 R-226 / BIP 266-4545 3
Marias R2

Carlos Guida Santos Filho (R)

CRM: 5249609-0-RJ / 1989 a 1992 / Anatomia
Patológica / Hospital Souza Aguiar / Casa de
Saúde Alcântara / Praça da República, 111 -
Centro - 20211-350 - Rio de Janeiro - RJ / Res:
Rua Prudente de Moraes, 790 - aptº 403 - Ipa-
nema - 22420-040 - Rio de Janeiro - RJ
Tel/Fax: (R) (021) 227-8376 / BIP: 532-0770 M-
4000263

Carlos Guittmann (I/R)

CRM: 5208562-1-RJ / 1957 a 1961 / Oncologia
Cirúrgica / INCA / Hospital do Câncer / Rua
Hilário Gouveia, 66 - ap. 606 - Copacabana -
22040-020 - Rio de Janeiro - RJ / Res: Rua Maes-
tro Francisco Braga, 420/101 - 22041-070 - Rio
de Janeiro - RJ
Tel/Fax: (C) (021) 236-6861 / (F) (021) 236-4239

Carlos Henrique Debenedito Silva (R)

CRM: 5225271-6-RJ / 1980 a 1982 / Oncologia
Cirúrgica / Ginecologia / Professor Assistente de
Ginecologia da Universidade Gama Filho / INCA
/ Hospital do Câncer / Rua do Catete, 311 - sala
613 - Catete - 22220-001 - Rio de Janeiro - RJ /
Res: Praia do Flamengo, 322 - aptº 801 - Fla-
mengo - 22210-030 - Rio de Janeiro - RJ
Tel/Fax: (R) (021) 552-4467 / (R) (021) 552-4167
/ (C) (021) 285-5086

Carlos Lobão Guimarães Filho (R)

CRM: 5228280-6-RJ / 1979 a 1981 / Oncologia
Cirúrgica / Radioterapia / INCA / Hospital do
Câncer / Hospital dos Servidores do Estado / INSS
/ Praça Cruz Vermelha, 23 - Centro - 20230-130
- Rio de Janeiro - RJ / Res: Rua Almirante Guilhem,
454 - Bl. 2 - aptº 301 - Leblon - 22440-000 - Rio
de Janeiro - RJ
Tel/Fax: (R) (021) 294-2681 / (H) (021) 292-4110
R-235

Carlos Manoel Mendonça de Araújo (R)

CRM: 5231067-5-RJ / 1979 a 1981 / Radiote-
rapia / INCA / Hospital do Câncer / Praça Cruz
Vermelha, 23 - Centro - 20230-130 - Rio de
Janeiro - RJ / Res: Av. Atlântica, 4098 - aptº 201 -
Copacabana - 22070-007 - Rio de Janeiro - RJ
Tel/Fax: (R) (021) 521-1880 / (H) (021) 292-4110

Carmem Lúcia Ferreira Villas Boas (R)

CRM: 5252038-2 / 1990 a 1993 / Radiologia /
Hospital Beneficência Portuguesa / Rua Santo
Amaro, 80 - Glória - 22211-230 - Rio de Janeiro
- RJ / Res: Rua Maestro Vila Lobos, 123 - aptº 202
- Tijuca - 20260-220 - Rio de Janeiro - RJ
Tel/Fax: (R) (021) 248-1362

Carmem Lúcia Louzada Herzog (R)

CRM: 5247806-2-RJ / 1987 a 1989 / Anestesia / Hospital Municipal Souza Aguiar / Praça da República, 111 - Centro - 20211-350 - Rio de Janeiro - RJ / Res: Rua Riachuelo, 169 - aptº 204 - Centro - 20230-010 - Rio de Janeiro - RJ
Tel/Fax: (R) (021) 242-5473 / (H) (021) 296-4114

Carolina Joseti Flores Gavnha (I/R)

CRM: 528380-RJ / 1947 a 1952 / Patologia Clínica / Hospital Carlos Chagas / Av. General Osvaldo Cordeiro de Farias, 466 - Marechal Hermes - 21610-480 - Rio de Janeiro - RJ / Res: Rua Barão de Mesquita, 850 - Bloco C - aptº 110 - Andaraí - 20540-000 - Rio de Janeiro - RJ
Tel/Fax: (R) (021) 268-0927 / (H) (021) 390-0123

Célia Maria Pais Viegas (R)

CRM: 5254976-0-RJ / 1991 a 1994 / Radioterapia / INCA / Hospital do Câncer / Praça Cruz Vermelha, 23 - Centro 20230-130 - Rio de Janeiro - RJ / Res: Rua Jardim Botânico, 236 - aptº 204 - Jardim Botânico - 22461-000 - Rio de Janeiro - RJ
Tel/Fax: (R) (021) 246-9493 / (H) (021) 292-4110

Christina Pereira Nunes (R)

CRM: 5249964-4-RJ / 1988 a 1990 / Anestesia / Hospital Miguel Couto / Av. Bartolomeu Mitre, Leblon - 22431-000 - Rio de Janeiro - RJ (HMC) / Res: Rua João Afonso, 39 - aptº 101 - Humaitá - 22261-040 - Rio de Janeiro - RJ
Tel/Fax: (R) (021) 266-5085 / Celular: (021) 988-2359

Cláudia Regina Silva Barata (R)

CRM: 5250996-6-RJ / 1991 a 1994 / Oncologia Cirúrgica / Hospital de Clínicas de Jacarepaguá / Rua Bacairis, 499 - Taquara - 22730-120 - Rio de Janeiro - RJ / Res: Rua Joaquim Pinheiro, 45 - Bloco 2 - aptº 306 - Jacarepaguá - 22773-660 - Rio de Janeiro - RJ
Tel/Fax: (R) (021) 989-4982 / (H) (021) 445-9898 / (H) (021) 423-1273

Cláudio Venâncio Pinto (R)

CRM: 5250984-8 / 1991 a 1994 / Oncologia Cirúrgica / Res: Rio de Janeiro - RJ

Daércio Lopes Maia (R)

CRM: 5249167-7-RJ / 1989 a 1991 / Anestesia / Clínica Santa Branca / Rua Professor de Souza Herdy, 999 - Bairro 25 de Agosto - 25075-000 - Duque de Caxias - RJ / Res: Rua Desembargador Burle, 42 - aptº 201 - Humaitá - 22.471-210 - Rio de Janeiro - RJ
Tel/Fax: (R) (021) 286-7603 / (C) (021) 671-0358 / (C) (021) 671-0012

David Szpacenkopf (I/R)

CRM: 5209014-4-RJ / 1962 a 1963 / Oncologia Cirúrgica / Hospital de Ipanema / Av. Rio Branco, 156 - sala 634 - Centro - 20043-900 - Rio de Janeiro - RJ / Res: Rua Francisco Sá, 61 - aptº 604 - Copacabana - 22080-010 - Rio de Janeiro - RJ
Tel/Fax: (R) (021) 521-6366 / (C) (021) 220-0038 / (C) (021) 240-0887

Décio Lerner (R)

CRM: 5253975-0-RJ / 1991 a 1993 / Oncologia Clínica / INCA / Hospital do Câncer / Praça Cruz Vermelha, 23 - Centro 20230-130 - Rio de Janeiro - RJ / Res: Av. Semambetiba, 4700 - aptº 613 - Barra da Tijuca - 22630-011 - Rio de Janeiro - RJ
Tel/Fax: (H) (021) 292-4110 R-413

Décio Pinto de Carvalho Filho (R)

CRM: 5235377-1-RJ / 1981 a 1983 / Radioterapia / Hospital Central do Exército / Hospital São Vicente de Paula / Rua Francisco Manoel, 126 - Benfica - 20911-270 - Rio de Janeiro - RJ / Res: Rua Conselheiro Barros, 29 - Bloco "A" - aptº 903 - Rio Comprido - 20261-070 - Rio de Janeiro - RJ
Tel/Fax: (R) (021) 567-2809 / HCE-(021) 284-6222

Deise Maria Velasco Raposo Chain (R)

CRM: 5251042-6-RJ / 1989 a 1992 / Radiologia / IASERJ - HIIS - Central / Rua Henrique Valadares, 107 - Centro - 20231-031 - Rio de Janeiro - RJ / Res: Rua Bom Retiro, 343 - aptº 101 - Jardim Guanabara - Ilha do Governador - 21940-320 - Rio de Janeiro - RJ
Tel/Fax: (R) (021) 462-3349

Denise Cristina de Siqueira Pinto (R)

CRM: 5245240-1-RJ / 1988 a 1991 / Cirurgia de Cabeça e Pescoço / Hospital do IASERJ / Rua

Moura Brito, 105 - sala 8 - Tijuca - 20520-060 - Rio de Janeiro - RJ / Res: Rua Tomaz Coelho, 20 - aptº 406 - Tijuca - 20540-110 - Rio de Janeiro - RJ

Tel/Fax: (R) (021) 268-3993 / (R) (021) 208-0528 / (C) (021) 228-7736

Dilon Pinheiro de Oliveira (R)

CRM: 5230780-2-RJ / 1978 a 1981 / Oncologia Cirúrgica / Hospital Central do Exército / Rua Santo Afonso, 110 - sala 904 - Tijuca - 20511-000 - Rio de Janeiro - RJ / Res: Rua General Severiano, 100/106 - 22290-040 - Rio de Janeiro - RJ

Tel/Fax: (R) (021) 254-9053

Dimar Ferreira Ramos (I/R)

CRM: 521078-2-RJ / 1954 a 1957 / Radiologia / SAMOC - Sociedade Assistencial Médica da Ordem do Carmo / Rua Silvio Romero, 44 - Santa Teresa - 20230-100 - Rio de Janeiro - RJ / Res: Av. Epiitácio Pessoa, 4768 - aptº 201 - Lagoa - 22471-001 - Rio de Janeiro - RJ

Tel/Fax: (R) (021) 226-9127 / (R) (021) 246-0031 / (OC) (021) 269-1845

Éder Rios de Lima Filho (R)

CRM: 5236996-7-RJ / 1983 a 1985 / Oncologia Cirúrgica / Hospital dos Servidores / PAM- Irajá / Rio Clínicas / Rua Sacadura Cabral, 178 - 8º andar - Saúde - 20081-260 - Rio de Janeiro - RJ / Res: Rua Tavares Bastos, 72 - aptº 104 - Catete - 22221-030 - Rio de Janeiro - RJ

Tel/Fax: (R) (021) 245-0703

Eduardo Lami Pereira (R)

CRM: 5236149-2-RJ / 1980 a 1982 / Anestesia / INCA / Hospital do Câncer / Praça Cruz Vermelha, 23 - Centro 20230-130 - Rio de Janeiro - RJ / Res: Rua João Alfredo, 37 - aptº 903 - Tijuca - 20530-490 - Rio de Janeiro - RJ

Tel/Fax: (R) (021) 278-0610 / (H) (021) 292-4110

Eduardo Linhares Riello de Me- llo (R)

CRM: 5232084-3-RJ / 1979 a 1981 / Oncologia Cirúrgica / INCA / Hospital do Câncer / Rua Alexandre Ferreira, 190 - Lagoa - 22470-220 - Rio de Janeiro - RJ / Res: Rua Casuarina, 135/101 - Lagoa - 22261-160 - Rio de Janeiro - RJ

Tel/Fax: (R) (021) 286-6946 / (C/F) (021) 286-1543 / (H) (021) 292-4110 R-226

Eleni Maria Vianna Brandão (R)

CRM: 5237068-6-RJ / 1981 a 1982 / Anatomia Patológica / Hospital Raul Sertão (Nova Friburgo) / Rua Dr. Ernesto Brasília nº 36 - 28610-120 - Nova Friburgo - RJ / Res: Praça João 23 - nº 168 - aptº 502 - 28500-000 - Cantagalo - RJ

Tel/Fax: (R) (0245) 55-4812

Élide Aparecida Gomes Vanazzi (R)

CRM: 5241133-6-RJ / 1983 a 1985 / Anatomia Patológica / Faculdade de Medicina e Cirurgia do Rio de Janeiro (UNI-RIO) / Fundação Oswaldo Cruz / Instituto Fernandes Figueira / Instituto Médico Legal do Rio de Janeiro / Av. Ruy Barbosa, 767 - Flamengo - 20250-220 - Rio de Janeiro - RJ / Res: Rua Ministro Alfredo Valadão, 60 - aptº 601 - Copacabana - 22031-050 - Rio de Janeiro - RJ

Tel/Fax: (R) (021) 256-1969

Emilia Dias Curvello da Costa (R)

CRM: 5242934-2-RJ / 1984 a 1985 / Anestesia / Autônoma / / Res: Rua Aquarela do Brasil, 333 - BL. 2 - aptº 803 - São Conrado - Rio de Janeiro - RJ / Tel/Fax: (R) (021) 322-4417

Emilson de Queiroz Freitas (R)

CRM: 5214686-7-RJ / 1971 a 1973 / Cirurgia de Cabeça e Pescoço / INCA / Hospital do Câncer / Rua Professor Saldanha, 136 - Jardim Botânico - 22461-220 - Rio de Janeiro - RJ / Res: Rua das Laranjeiras, 457/BL. B - aptº 901 - 22240-000 - Rio de Janeiro - RJ

Tel/Fax: (R) (021) 205-0206 / (C) (021) 286-5494 / (H) (021) 292-4110 R-240/241 / Celular: (021) 983-5847

Ernani Francisco de Sena Sam- paio (R)

CRM: 5221794-4-RJ / 1974 a 1977 / Oncologia Clínica / INCA / Hospital de Oncologia / Rua Equador, 831 - Santo Cristo 20220-410 - Rio de Janeiro - RJ / Res: Rua Conselheiro Autran, 35 - aptº 303 - Vila Isabel - 20551-060 - Rio de Janeiro - RJ

Tel/Fax: (R) (021) 254-8314 / (H) (021) 223-1267

Estela Maria da Cruz Poti (R)

CRM: 5219708-9-RJ / 1974 a 1976 / Oncologia Clínica / Hospital do IASERJ / Clínica Jardim América / Rua Cristiano Machado, 31 - Jardim América - 21240-470 - Rio de Janeiro - RJ / Res: Av. Nossa Senhora de Fátima, 80 - aptº 602 - Bairro de Fátima - 20240-051 - Rio de Janeiro - RJ
Tel/Fax: (R) (021) 232-1030 / (C) (021) 371-7085

Eurídice M. de Almeida Figueiredo (R)

CRM: 5215904-8-RJ / 1972 a 1974 / Oncologia Cirúrgica / INCA / Hospital de Oncologia / Rua Equador nº 831 - Santo Cristo - 20220-410 - Rio de Janeiro - RJ / Res: Rua Lineu de Paula Machado, 104 - aptº 101 - Lagoa - 22470-040 - Rio de Janeiro - RJ
Tel/Fax: (R) (021) 286-6935 / (H) (021) 263-8038 / (H) (021) 223-1267

Evaldo de Abreu (R)

CRM: 5215314-6-RJ / 1972 a 1973 / Oncologia Clínica / INCA / PRÓ-ONCO - Programas Contra o Câncer / Rua Conde de Bonfim, 344 - sala 407 - Bloco 2 - Tijuca 20520-054 - Rio de Janeiro - RJ / Res: Rua Clóvis Beviláqua, 246/450 - Tijuca - 20520-160 - Rio de Janeiro - RJ
Tel/Fax: (C) (021) 571-5667 / (H) (021) 263-6568

Fernando Assumpção Fernandes (R)

CRM: 5239727-7-RJ / 1986 a 1989 / Cirurgia Plástica / Hospital Estadual Albert Schweitzer / Hospital do Corpo de Bombeiros do Rio de Janeiro / / HCB: Av. Paulo de Frontin, 876 - Rio Comprido - 20261-243 - Rio de Janeiro - RJ / Cons.: Av. Nossa Senhora de Copacabana, 664 - Portaria 5 - Grupo 208 - Copacabana 22050-000 - Rio de Janeiro - RJ / Res: Rua Gonzaga Bastos, 209 - Bloco "C" - aptº 106 - Tijuca - 20541-000 - Rio de Janeiro - RJ
Tel/Fax: (R) (021) 234-4180 / (C) (021) 256-6787 / HCB: (021) 273-5772 / HCB: (021) 293-1299

Fernando Gonçalves Botelho Júnior (R)

CRM: 5231229-8-RJ / 1978 a 1980 / Cirurgia de Cabeça e Pescoço / Professor da Universidade Federal Fluminense / INCA / Hospital do Câncer /

Hospital Antônio Pedro / Hospital Santa Mônica / Rua Marquês de Paraná, 367 - Centro - 24030-210 - Niterói - Rio de Janeiro / Res: Rua Professor João Brasil, 150 - Bloco 1 - aptº 707 - Fonseca - Niterói - Rio de Janeiro
Tel/Fax: (R) (021) 719-0437 / HSM (021) 717-7474 / HC (021) 292-4110

Fernando Luiz Dias (R)

CRM: 5235648-5-RJ / 1984 a 1987 / Cirurgia de Cabeça e Pescoço / Professor Assistente do Curso de Pós Graduação em Cirurgia de Cabeça e Pescoço - PUC/RJ / Hospital Central (IASERJ) / INCA / Hospital do Câncer / Av. Alexandre Ferreira, 190 - Lagoa - 22470-220 - Rio de Janeiro - RJ / Res: Rua Oliveira Rocha, 19 - ap. 102 - Jardim Botânico - 22461-070 - Rio de Janeiro - RJ
Tel/Fax: (R) (021) 226-0197 / (C) (021) 286-1543

Fernando Vieira Monteiro (R)

CRM: 5247769-0-RJ / 1991 a 1994 / Cirurgia de Cabeça e Pescoço / Hospital Samaritano / Rua Uruguaiana, 10 - sala 2101 - Centro - 20050-090 - Rio de Janeiro - RJ / Res: Avenida Maracaná, 1351 - aptº 602 - 220511-000 - Rio de Janeiro - RJ
Tel/Fax: (R) (021) 258-3009 / (C) (021) 232-3235

Francisco Arineli Heredia (I/R)

CRM: 5206525-8-RJ / 1956 a 1959 / Hemoterapia / INCA / Hospital do Câncer / Hospital Salgado Filho / Praça Cruz Vermelha, 23 - Centro 20230-130 - Rio de Janeiro - RJ / Res: Rua General Espírito Santo Cardoso, 284 - aptº 904 - Tijuca - 20530-000 - Rio de Janeiro - RJ
Tel/Fax: (R) (021) 258-3456

Geraldo Matos de Sá (I/R)

CRM: 5207004-1-RJ / 1958 a 1960 / Cirurgia de Cabeça e Pescoço / Professor Titular da Pontifícia Universidade Católica do Rio de Janeiro / Livre Docente da Universidade Gama Filho / INCA / Hospital do Câncer / Hospital Mário Kroeff / Rua Visconde Silva, 52 - Sala 605 - Botafogo - Rio de Janeiro - RJ / Res: Rua Paulo César de Andrade, 450 - ap. 202 - Laranjeiras - 22221-090 - Rio de Janeiro - RJ
Tel/Fax: (R) (021) 225-1720 / (C) (021) 226-4162

Giampiero Binello (R)

CRM: 5239674-0-RJ / 1987 a 1989 / Cirurgia de Cabeça e Pescoço / Clínica Professor Dr. José Kós S/A. / Hospital Salgado Filho / Rua Moncorvo Filho, 104 - Centro - 20211-340 - Rio de Janeiro - RJ / Res: Rua Cinco de Julho, 486 - aptº 301 - Icaraí - 24220-111 - Niterói - RJ
Tel/Fax: (R) (021) 714-0887 / (C) (021) 252-8148

Gilberto Armênio Missirlian (R)

CRM: 5245332-3-RJ / 1990 a 1993 / Oncologia Cirúrgica / INCA / Hospital de Oncologia / Rua Equador, 831 - Santo Cristo 20220-410 - Rio de Janeiro - RJ / Res: Rua Alvaro Ramos, 105 - aptº 1003 - Botafogo - 22280-000 - Rio de Janeiro - RJ
Tel/Fax: (R) (021) 247-1847 / (H) (021) 223-1267

Gilberto de Oliveira Lima (R)

CRM: 5247565-5-RJ / 1987 a 1989 / Anestesia / Hospital Rocha Faria / Casa de Saúde Nossa Senhora do Carmo / Av. Cesário de Melo, 3.215 - Campo Grande - 23050-100 - Rio de Janeiro - RJ
Rua Jaguaruna, 105 - Campo Grande - 23080-160 - Rio de Janeiro - RJ / Res: Rua Henri Dumont, 745 - Campo Grande - 23052-350 - Rio de Janeiro - RJ
Tel/Fax: (HRF) 021-394-1129 / (CS) 021-394-2960 / Teletrim-546-1636

Gilberto dos Santos Salgado (R)

CRM: 5211354-3-RJ / 1968 a 1971 / Oncologia Clínica / INCA / Hospital do Câncer / Rua Jardim Botânico, 101 - Jardim Botânico - 22470-050 - Rio de Janeiro - RJ / Res: Rua General Tasso Fragoso, 24 - aptº 502 - Jardim Botânico - 22470-170 - Rio de Janeiro - RJ
Tel/Fax: (T) (021) 286-1888 / (T) (021) 226-0381 / (F) (021) 286-5801

Gisele Kreimer (R)

CRM: 5248204-5-RJ / 1987 a 1989 / Anestesia / Santa Casa de Misericórdia do Rio de Janeiro / Rua Santa Luzia, 206 - Centro - 20020-020 - Rio de Janeiro - RJ / Res: Rua Xavier da Silveira, 106 - aptº 901 - Copacabana - 22061-010 - Rio de Janeiro - RJ
Tel/Fax: (R) (021) 257-9822 / (R) (021) 226-4996 / (H) (021) 297-6611

Giselle Maria Vignal (R)

CRM: 5249806-0-RJ / 1988 a 1991 / Anatomia Patológica / INCA / Hospital Luiza Gomes de Lemos / Rua Visconde de Santa Isabel, 274 - Vila Isabel - 20560-121 - Rio de Janeiro - RJ / Res: Rua Barata Ribeiro, 577 - aptº 601 - Copacabana - 22051-000 - Rio de Janeiro - RJ
Tel/Fax: (R) (021) 257-5467

Giselle Schele (R)

CRM: 5248647-5-RJ / 1988 a 1991 / Anatomia Patológica / Instituto Estadual de Dermatologia Sanitária (antigo Hosp. Curupaiti) / Rua Godofredo Viana, 64 - Jacarepaguá - 22730-020 - Rio de Janeiro - RJ / Res: Praia de Icaraí, 505 - aptº 801 - Icaraí - 24230-009 Niterói - Rio de Janeiro
Tel/Fax: (R) (021) 710-2243 / (H) (021) 423-3138

Hélio Barroso Leite Júnior (R)

CRM: 5237954-6-RJ / 1987 a 1989 / Cirurgia Plástica / Microcirurgia Reconstructora / Hospital Municipal Barata Ribeiro / Rua Visconde de Pirajá, 330 - sala 612 - Ipanema - 22410-000 - Rio de Janeiro - RJ / Res: Estrada da Gávea, 827/1902 - São Conrado - 22610-000 - Rio de Janeiro - RJ -
Tel/Fax: (C) (021) 267-0446

Hélio Nogueira de Sá (I/R)

CRM: 524572-9-RJ / 1946 a 1951 / Proctologia / Hospital Obra Portuguesa de Assistência / Rua Henrique Valadares, 158 - Centro - 20231-031 - Rio de Janeiro - RJ / Res: Rua Augusto Camossa Saldanha, 220 - Condomínio Rio Mar III - Barra da Tijuca - 22793-310 - Rio de Janeiro - RJ
Tel/Fax: (R) (021) 325-5031 / (H) (021) 224-2997

Heloisa Magalhães Jacomassi (R)

CRM: 5250789-0-RJ / 1990 a 1992 / Anestesia / Hospital Estadual Getúlio Vargas / Av. Lobo Júnior, 2293 - Penha - 21070-060 - Rio de Janeiro - RJ / Res: Rua Getúlio, 347 - casa 2 - 20.775-000 - Meyer - Rio de Janeiro - RJ
Tel/Fax: (R) (021) 593-8251 / (R) (021) 269-7683 / (H) (021) 987-0904 / Teletrim 546-1636 / nº 105.604

Heraldo Feijó de Carvalho (R)

CRM: 5244060-0-RJ / 1987 a 1990 / Cirurgia de Cabeça e Pescoço / Hospital Santa Mônica / Hospital Panamericano / Rua Porto Rocha, 37 -

sala 408 - Centro - 28905-250 - Cabo Frio - RJ /
Res: Rua Marechal Cantuário, 41 - casa - URCA -
22291-060 - Rio de Janeiro - RJ
Tel/Fax: (R) (021) 295-1124

Hernani Sad Medina (R)

CRM: 5250796-7-RJ / 1991 a 1994 / Cirurgia
Plástica / Hospital Miguel Couto / Rua Conde de
Bonfim, 344 - sala 1304 - Tijuca - 20520-054 -
Rio de Janeiro - RJ / Res: Rua Pedro I, 19 - aptº
720 - Centro - 20060-050 - Rio de Janeiro - RJ
Tel/Fax: (R) (021) 297-0110 / (C) (021) 264-5530

Hiram Silveira Lucas (I/R)

CRM: 5206824-5-RJ / 1961 a 1962 / Oncologia
Cirúrgica / Professor Adjunto da Escola Médica de
Pós-Graduação Carlos Chagas / Hospital da Real
Beneficência Portuguesa do Rio de Janeiro / Rua
Bambina, 56 - Grupo 303 - Botafogo - 22251-
050 - Rio de Janeiro - RJ / Res: Av. Oswaldo Cruz,
149 - aptº 2204 - Flamengo - 22250-060 - Rio
de Janeiro - RJ
Tel/Fax: (R) (021) 246-6148

Irene Daher Barra (R)

CRM: 5249885-3-RJ / 1990 a 1993 / Cirurgia
Plástica / Rio de Janeiro - RJ.

Ivanir Martins de Oliveira (R)

CRM: 5240113-1-RJ / 1983 a 1985 / Anatomia
Patológica / INCA / Hospital do Câncer / Praça
Cruz Vermelha, 23 - Centro 20230-130 - Rio de
Janeiro - RJ / Res: Rua São Clemente, 185 - Bloco
2 - Aptº 805 - 22260-001 - Rio de Janeiro - RJ
Tel/Fax: (R) (021) 538-9320 / (H) (021) 292-4110
R-356/357

Jacob Kligerman (I/R)

CRM: 5210698-0-RJ / 1964 a 1967 / Cirurgia
de Cabeça e Pescoço / Professor Associado da
Pontifícia Universidade Católica do Rio de Janeiro
/ INCA / Hospital do Câncer / Cons.: Rua Soro-
caba, 464 - sala 207 - Rio de Janeiro-RJ / INCA:
Praça Cruz Vermelha, 23 - Centro - 20230-130 -
Rio de Janeiro - RJ / Res: Av. Rui Barbosa, 870 -
ap. 901 - 22.250-020 - Rio de Janeiro - RJ
Tel/Fax: (R) (021) 551-7080 / (C) (021) 286-1999
/ (H) (021) 292-4110 R-331/332

Jaime Paredes (R)

CRM: 5212562-9-RJ / 1966 a 1967 / Cirurgia
Urológica / Hospital Sírio Libanês / IASERJ / INSS
(PAM - Praça da Bandeira) / H.S.L.: Rua São
Francisco Xavier, 453 - Tijuca - 20550-011 - Rio
de Janeiro - RJ / Cons.: Av. Ministro Edgard Rome-
ro, 244 - sala 704 - Madureira - 21361-140 - Rio
de Janeiro - RJ / Res: Rua Marques de Abrantes,
138 - aptº 803 - Flamengo - 22300-060 - Rio de
Janeiro - RJ
Tel/Fax: (R) (021) 551-7470 / HSL-021- 284-
2822 / (C) (021) 390-5885

Jayme Brandão de Marsillac (I/R)

CRM: 5208998-8-RJ / 1958 a 1962 / Oncologia
Cirúrgica / Academia Nacional de Medicina /
INCA / Hospital do Câncer / Rua Voluntários da
Pátria, 445 - sala 1204 - Botafogo - 22270-010 -
Rio de Janeiro - RJ / Res: Rua Paulo Cesar Andra-
de, 240 - aptº 1001 - Laranjeiras - 22221-090 -
Rio de Janeiro - RJ
Tel/Fax: (R) (021) 245-5348 / (C) (021) 246-7590
/ (H) (021) 292-4110

João de Morisson Monteiro (I/R)

CRM: 5204075-5-RJ / 1953 a 1958 / Cirurgia
de Tórax / INCA / Hospital do Câncer / Praça
Cruz Vermelha, 23 - Centro 20230-130 - Rio de
Janeiro - RJ / Res: Rua Jaceguai, 91 - cobertura
02 - Maracanã - 20550-150 - Rio de Janeiro - RJ
Tel/Fax: (R) (021) 254-0385

João Luiz Campos Soares (I/R)

CRM: 5204182-6-RJ / 1953 a 1954 / Oncologia
Cirúrgica / Mastologia / INCA / Hospital do
Câncer / Rua Francisco Sá, 88 - sala 512 e 513 -
Copacabana - 22080-010 - Rio de Janeiro - RJ /
Res: Rua Bulhões de Carvalho, 633 - aptº 701 -
Copacabana - 22081-000 - Rio de Janeiro - RJ
Tel/Fax: (R) (021) 267-1807

João Pedro Sevalho Gonçalves (R)

CRM: 5247347-8-RJ / 1987 a 1988 / Anestesia /
Hospital Estadual Miguel Couto / Av. Bartolomeu
Mitre, 1108 - Leblon - 22431-000 - Rio de Janeiro
- RJ / Res: Rua São Clemente, 120 - aptº 203 -
Botafogo - 22260-000 - Rio de Janeiro - RJ
Tel/Fax: (C) (021) 266-7922 / (H) (021) 274-
6050

Jorge Sawada (R)

1987 a 1989 / Oncologia Clínica / Res: Rua Miranda nº 191 - Parque Leopoldina - 28050-310 - Campos dos Goitacazes - RJ

José Adalberto Fernandes Oliveira (R)

CRM: 5231494-3-RJ / 1979 a 1981 / Oncologia Cirúrgica / INCA / Hospital do Câncer / Av. Treze de Maio, 33 - Bloco A - sala 1302 - Centro - 20031-000 - Rio de Janeiro / Res: Rua Vinhares, 166 - Posse - 26020-320 - Nova Iguaçu - Rio de Janeiro
Tel/Fax: (R) (021) 767-3578 / (C) (021) 533-3765 / (H) (021) 292-4110 R-246/247

José Antônio de Castro Diniz (R)

CRM: 5251152-6 / 1990 a 1993 / Anestesia / INCA / Hospital do Câncer / Praça Cruz Vermelha, 23 - Centro 20230-130 - Rio de Janeiro - RJ / Res: Rua Cosme Velho, 67 - aptº 304 - Cosme Velho - 22241-090 - Rio de Janeiro - RJ
Tel/Fax: (R) (021) 265-2668 / (H) (021) 292-4110 R-451

José Carlos de Araújo Júnior (R)

CRM: 5254064-0-RJ / 1991 a 1992 / Anestesia / INCA / Hospital do Câncer / Praça Cruz Vermelha, 23 - Centro 20230-130 - Rio de Janeiro - RJ / Res: Av. Sernambetiba, 6000 - aptº 510 - Barra da Tijuca - 22630-012 - Rio de Janeiro - RJ
Tel/Fax: (H) (021) 292-4110 - R-451

José de Ribamar dos Santos (I/R)

CRM: 5207947-3-RJ / 1955 a 1961 / Patologia Clínica / INCA / Hospital do Câncer / Rua Campinas, 45 - Grajaú - 20561-250 - Rio de Janeiro - RJ / Res: Rua Senador Rui Carneiro - Quadra 7 - Lote 5 - Recreio dos Bandeirantes - 22795-650 - Rio de Janeiro - RJ
Tel/Fax: (R) (021) 437-6007 / (H) (021) 292-4110

José Edgar Meira (R)

CRM: 5253625-9-RJ / 1968 a 1969 / Oncologia Cirúrgica / Hospital do Andaraí / Rua Leopoldo, 280 - Andaraí - 20541-170 - Rio de Janeiro - RJ / Res: Rua Alexandre Ferreira, 474 - aptº 101 - Lagoa - 22470-220 - Rio de Janeiro - RJ
Tel/Fax: (R) (021) 266-0758 / (H) (021) 268-4412

José Edmundo Dantas Leal (R)

CRM: 5219952-RJ / 1974 a 1976 / Oncologia Clínica / Clínica Boa Vista S/A. / Rua Vitor Pentagna, 734 - 27600-000 - Valença - Rio de Janeiro / Res: Rua Alan Kardec, 45 - Bairro de Fátima - 27600-000 - Valença - Rio de Janeiro
Tel/Fax: (R) (0244) 52-0839 / (P) (0244) 52-0292

José Eduardo de Almeida Lamarca (R)

CRM: 5246449-1-RJ / 1988 a 1991 / Oncologia Clínica / SALUS - Centro de Oncologia do Rio de Janeiro / Rua Bento Lisboa, 160 (parte) - Catete - 22221-010 - Rio de Janeiro - RJ / Res: Rua Marechal Mascarenhas de Morais, 143 - aptº 503 - Copacabana - 20241-250 - Rio de Janeiro - RJ
Tel/Fax: (R) (021) 255-9683 / (C) (021) 285-5556 / (C) (021) 285-5091

José Francisco Neto Rezende (R)

CRM: 5217766-4-RJ / 1973 a 1974 / Oncologia Clínica / INCA / Hospital do Câncer / Praça Cruz Vermelha, 23 - Centro 20230-130 - Rio de Janeiro - RJ / Res: Rua Cascata nº 18 - Tijuca - 20530-080 - Rio de Janeiro - RJ
Tel/Fax: (R) (021) 288-5189 / (H) (021) 292-4110

José Guido de Azevedo (R)

CRM: 526761-8-RJ / 1955 a 1957 / Hemoterapia / INCA / Hospital do Câncer / Praça Cruz Vermelha, 23 - Centro 20230-130 - Rio de Janeiro - RJ / Res: Rua Cupertino Durão, 117 - aptº 101 - Leblon - 22244-030 - Rio de Janeiro - RJ
Tel/Fax: (R) (021) 294-3407 / (H) (021) 292-4110

José Humberto Simões Corrêa (R)

CRM: 5236281-8-RJ / 1983 a 1985 / Oncologia Cirúrgica / INCA / Hospital do Câncer / Casa São Sebastião / Rua Bento Lisboa, 160 - Catete - 22221-010 - Rio de Janeiro - RJ / Res: Rua João Alfredo, 37/304 - Tijuca - 20530-490 - Rio de Janeiro - RJ
Tel/Fax: (R) (021) 268-4279 / (C) (021) 285-5556 / (H) (021) 292-4110 R- 442/443

José Jorge Pinheiro Guimarães (R)

CRM: 5230353-7-RJ / 1988 a 1989 / Oncologia Cirúrgica / Hospital Central da Aeronáutica / Hospital Antônio Pedro / Cons.: Rua Conde de Bonfim, 297 - sala 306 - Tijuca - 20520-051 - Rio

de Janeiro - RJ / HCA: Rua Barão de Itapagipe, 167 - Rio Comprido - 20261-000 - Rio de Janeiro - RJ / Res: Rua Itapuçá, 19 - aptº 904 - Ingá - 24210-400 - Niterói - Rio de Janeiro
Tel/Fax: (R) (021) 719-6837 / (C) (021) 228-7118

José Kogut (R)

CRM: 5207651-7-RJ / 1959 a 1961 / Cirurgia Plástica / INCA / Hospital do Câncer / Centro de Cirurgia Plástica e Ortopedia / Av. Epitácio Pessoa, 4696 - Lagoa - 22471-001 - Rio de Janeiro - RJ / Res: Rua Paul Redfern, 24 - aptº 501 - Ipanema - 22410-080 - Rio de Janeiro - RJ
Tel/Fax: (R) (021) 239-4183 / (C) (021) 286-8596 / Fax/res: 239-4283 / fax/con: 266-0559

José Leonardo Machado Vaz (R)

CRM: 5200664-6-RJ / 1953 a 1958 / Anestesia / Professor Titular da UNIRIO / Hospital Gaffrée Guinle / Rua Maris e Barros, 775 - Tijuca - 20270-000 - Rio de Janeiro - RJ / Res: Rua Trinta e Quatro, 135 - Maravista - Itaipú - 24243-330 Niterói - RJ
Tel/Fax: (R) (021) 709-1834 / (H) (021) 228-9615

José Luiz Martino (R)

CRM: 5239139-8-RJ / 1984 a 1986 / Oncologia Clínica / INCA / Hospital do Câncer / Praça Cruz Vermelha, 23 - Centro - 20230-130 - Rio de Janeiro - RJ / Res: Rua Prof. Estelita Lins, 148 - aptº 108 - Laranjeiras - 22245-150 - Rio de Janeiro - RJ
Tel/Fax: (R) (021) 205-3805 / (C) (021) 266-3165 / (H) (021) 292-4110 R-229/343/344

José Marinaldo Lima (R)

CRM: 5224133-9-RJ / 1976 a 1978 / Oncologia Cirúrgica / Ginecologia / INCA / Hospital do Câncer / Praça Cruz Vermelha, 23 - Centro - 20230-130 - Rio de Janeiro - RJ / Res: Rua do Bispo, 316 - aptº 203 - Rio Comprido 20261-062 - Rio de Janeiro - RJ
Tel/Fax: (R) (021) 254-3495 / (H) (021) 292-4110 R-246/247

José Paulo da Silva Jesus (R)

CRM: 5234136-0-RJ / 1980 a 1982 / Oncologia Cirúrgica / INCA / Hospital do Câncer / Rua Visconde de Pirajá, 547 - sala 320 - Ipanema - 22410-002 - Rio de Janeiro - RJ / Res: Av. Epitá-

cio Pessoa, 2990 - aptº 901 - Lagoa - 22471-000 - Rio de Janeiro - RJ
Tel/Fax: (R) (021) 287-4639 / (C) (021) 274-1945 / (C) (021) 274-6195 / (F) (021) 287-5904

José Roberto Barquette (R)

CRM: 5250900-9-RJ / 1991 a 1994 / Oncologia Cirúrgica / Hospital de Clínica de Niterói / Rua La Sale, 12 - Centro 24020-090 - Niterói - RJ / Res: Rua Noronha Torrezão, 40 - aptº 1205 - Santa Rosa - 24240-182 - Niterói - RJ
Tel/Fax: (R) (021) 714-8622 / (C) (021) 717-1212 / BIP: 532-0707 cód. 4006776

José Roberto Netto Soares (R)

CRM: 5231275-0-RJ / 1979 a 1981 / Cirurgia de Cabeça e Pescoço / INCA / Hospital do Câncer / Praça Cruz Vermelha, 23 - Centro - 20230-130 - Rio de Janeiro - RJ / Res: Rua Dr. Satamini, 58 - Tijuca - 20270-230 - Rio de Janeiro - RJ
Tel/Fax: (R) (021) 268-3993 / (C) (021) 264-1282 / (H) (021) 292-4110

Juneval Siqueira de Azevedo Filho (R)

CRM: 5229194-6-RJ / 1978 a 1980 / Anestesia / Hospital Estadual Miguel Couto / Hospital Pan Americano / Casa de Saúde São José / MHC: Av. Bartolomeu Mitre, 1108 - Leblon - 22431-000 - Rio de Janeiro - RJ / Res: Av. Marechal Henrique Lott, 180 - Bloco "B" - aptº 1204 - Barra da Tijuca - 22631-370 - Rio de Janeiro - RJ
Tel/Fax: (R) (021) 385-7452 / (021) 431-3456

Karina Bernardi Pimenta (R)

CRM: 5255394-4-RJ / 1992 a 1994 / Anestesia / INCA / Hospital do Câncer / Clínica São Vicente da Gávea / Praça Cruz Vermelha, 23 - 3º andar - Centro - 20230-130 - Rio de Janeiro - RJ / Res: Rua Conde de Irajá, 542 - aptº 402 - Botafogo - 22270-020 - Rio de Janeiro - RJ
Tel/Fax: (R) (021) 226-3449 / (H) (021) 292-4110

Keila Silva da Silva (R)

CRM: 5247856-0-RJ / 1989 a 1992 / Cirurgia Plástica / Hospital Nossa Senhora do Loreto / Rua Barão de Lucena, 32 - 22260-020 - Botafogo - Rio de Janeiro - RJ / Res: Rua Cosme Velho, 376 - aptº 301 - Cosme Velho - 22241-190 - Rio de Janeiro - RJ
Tel/Fax: (R) (021) 265-2001 / (C) (021) 266-0048

Leila Monteiro Auler (R)

CRM: 5246255-2-RJ / 1986 a 1988 / Anestesia / Hospital da Companhia Siderurgica Nacional (HCSN) / Rua Lions Clube, 162/163 - Vila Santa Cecília - 27255-340 - Volta Redonda - RJ / Res: Estrada Leopoldo Fróes, 477 - São Francisco - 24360-000 - Niterói - RJ
Tel/Fax: (R) (021) 711-5747 / (H) (0243) 42-3012

Liliana Silveira de Campos (R)

CRM: 5242608-8-RJ / 1984 a 1987 / Radioterapia / INCA / Hospital do Câncer / Praça Cruz Vermelha, 23 - Centro 20230-130 - Rio de Janeiro - RJ / Res: Rua Djalma Ulrich, 110 - aptº 1111 - Copacabana - 22071-020 - Rio de Janeiro - RJ
Tel/Fax: (R) (021) 521-5473 / (H) (021) 292-4110 R-275

Lina Maria Terto Marques Vieira (R)

CRM: 5245794-7-RJ / 1989 a 1992 / Oncologia Cirúrgica / INCA / Hospital de Oncologia / Rua Equador, 831 - Santo Cristo 20220-410 - Rio de Janeiro - RJ / Res: Rua Marques Leão, 32 - Bl. 01 - aptº 507
Engenho Novo - 20780-140 - Rio de Janeiro - RJ
Tel/Fax: (H) (021) 223-1267 / (R) (021) 201-3596

Luciana Maria Camilo Coura (R)

CRM: 5252042-0-RJ / 1991 a 1994 / Oncologia Clínica / INCA / Hospital Luiza Gomes de Lemos (HLGL) / Rua Visconde de Santa Isabel, 274 - Vila Isabel - 20560-121 - Rio de Janeiro - RJ / Res: Rua Lauro Muller, 76 - aptº 1007 - Botafogo - 22290-160 - Rio de Janeiro - RJ
Tel/Fax: (R) (021) 295-3672 / (H) (021) 577-4242 R-134

Luiz Bernardo Curvo (R)

CRM: 5249635-0-RJ / 1990 a 1992 / Radiologia / DENSISCAN - Tomografia Computarizada / Rua Tenente Eduardo, 307 - Barra Mansa - Rio de Janeiro - RJ / Res: Av. Nova Resende, 324 - aptº 1101 - Campos Elísios - 27542-130 - Resende - RJ - Tel/Fax: (R) (0243) 54-5405

Luiz Eduardo Atalécio Araújo (R)

CRM: 52-319981-RJ / 1979 a 1981 / Oncologia Clínica / INCA / PRÓ-ONCO / Av. Venezuela, 134 - Bloco B - 9º andar - Centro - 20081-310 - Rio de Janeiro - RJ / Res: Rua Prof. Roberto Dias

Lopes, 25 - aptº 605 - 22010-110 - Rio de Janeiro - RJ

Tel/Fax: (R) (021) 542-0657 / (H) (021) 253-1686 / (H) (021) 263-6568 / (C) (021) 571-6242 R-555

Luiz Eduardo Barbalho de Mello (R)

CRM: 5253933-5-RJ / 1991 a 1993 / Cirurgia de Cabeça e Pescoço / Hospital de Ipanema / Rua Antônio Parreira, 70 - Ipanema - 22411-020 - Rio de Janeiro - RJ / Res: Rua Pedro I, 19 - aptº 1021 - Centro - 20060-050 - Rio de Janeiro - RJ
Tel/Fax: (R) (021) 297-0110 / (P) (021) 521-1092

Luiz Fernando Mazzini Gomes (R)

CRM: 5249761-6-RJ / 1990 a 1993 / Oncologia Cirúrgica / Res: Rio de Janeiro - RJ

Luiz Henrique José Pinto (R)

CRM: 5230875-3-RJ / 1979 a 1981 / Radioterapia / INCA / Hospital do Câncer / Centro Radio-terápico Gávea / Rua João Borges, 204 - Gávea - 22451-100 - Rio de Janeiro - RJ / Res: Rua Prof. Gastão Bahiana, 496 - aptº 1008 - Lagoa - 22071-030 - Rio de Janeiro - RJ
Tel/Fax: (C) (021) 259-6097 / R-498 ou 508 / (H) (021) 292-4110 R-275

Luiz Jorge Abrahão (R)

CRM: 5231099-7-RJ / 1984 a 1987 / Oncologia Cirúrgica / Hospital Salgado Filho / Hospital Estadual Albert Schweitzer / Cons.: Rua Dias da Cruz, 215 - sala 509 - Méier - 20.720-010 - Rio de Janeiro - RJ / HAS: Rua Nilopolis, 329 - Rea-lengo - 21720-040 - Rio de Janeiro - RJ / Res: Rua Macedo Braga, 94 - Abolição - 20750-180 - Rio de Janeiro - RJ
Tel/Fax: (R) (021) 249-8246 / (C) (021) 289-7099 / HSF (021) 201-9112 / HAS (021) 331-2875 / HAS (021) 331-3108 / HAS (021) 331-6606

Luiz Otávio Olivatto (R)

CRM: 5237071-1-RJ / 1981 a 1983 / Oncologia Clínica / INCA / Hospital do Câncer / Praça Cruz Vermelha, 23 - Centro 20230-130 - Rio de Janeiro - RJ / Res: Rua Miguel Lemos, 90/501 - Copacabana - 22071-000 - Rio de Janeiro - RJ
Tel/Fax: (C) (021) 287-0752 / (H) (021) 292-4110 R-309

Magda Côrtes Rodrigues Rezende (R)

CRM: 5215905-4-RJ / 1972 a 1973 / Oncologia Clínica / INCA / Hospital do Câncer / Praça Cruz Vermelha, 23 - 3º andar - Centro - 20230-130 - Rio de Janeiro - RJ / Res: Rua da Cascata, 18 - Tijuca - 20530-080 - Rio de Janeiro - RJ
Tel/Fax: (R) (021) 288-5189 / Celular: (021) 982-7088 / (H) (021) 292-4110 / R-293/294

Marcio Augusto Lacerda (R)

CRM: 5253575-1-RJ / 1990 a 1992 / Anestesia / INCA / Hospital do Câncer / Praça Cruz Vermelha, 23 - 3º andar - Centro - 20230-130 - Rio de Janeiro - RJ / Res: Estrada da Gávea, 611 - Bloco 01 - aptº 1404 - S. Conrado - 22610-000
Tel/Fax: (R) (021) 322-4598 / (H) (021) 292-4110

Marcio José Abreu Dibe (R)

CRM: 5234086-3-RJ / 1980 a 1982 / Cirurgia Plástica / INCA / Hospital do Câncer / Av. Alexandre Ferreira, 190 - Lagoa - 22470-220 - Rio de Janeiro - RJ / Res: Av. Gilberto Amado, 280 - Bloco 1 - aptº 203 - Barra da Tijuca - 22620-060 - Rio de Janeiro - RJ
Tel/Fax: (C) (021) 286-1543 / (H) (021) 292-4110 R-223

Marco Antônio da Costa (R)

CRM: 5231583-6-RJ / 1979 a 1980 / Anestesia / INCA / Hospital do Câncer / Praça Cruz Vermelha, 23 - Centro - 20230-130 - Rio de Janeiro - RJ / Res: Rua Aquarela do Brasil, 333 - Bloco 2 - Aptº 803 - Bloco 02 - São Conrado - 22610-010 - Rio de Janeiro - RJ
Tel/Fax: (R) (021) 322-4417

Marco Antônio Moraes do Carmo (R)

CRM: 52313346-RJ / 1979 a 1981 / Oncologia Cirúrgica / INCA / Hospital de Oncologia / Marinha do Brasil / Rua Equador, 831 - Santo Cristo 20220-410 - Rio de Janeiro - RJ / Res: Rua Pinheiro da Cunha, 198/302 - Tijuca - 20530-360 - Rio de Janeiro - RJ
Tel/Fax: (C) (021) 238-1343

Marconi Menezes de Luna (R)

CRM: 5202181-0-RJ / 1988 a 1989 / Mastologia / Centro de Mastologia do Rio de Janeiro /

Rua Getúlio das Neves, 16 - Jardim Botânico - 22461-210 - Rio de Janeiro - RJ / Res: Rua Gustavo Sampaio, 208 - ap. 1203 - Leme - 22010-010 - Rio de Janeiro - RJ
Tel/Fax: (R) (021) 275-5692 / (C) (021) 266-0339 / (F) (021) 246-8216

Marcos André de Sarvat (R)

CRM: 5237602-2-RJ / 1986 a 1989 / Cirurgia de Cabeça e Pescoço / Hospital do Corpo de Bombeiros do Estado do Rio de Janeiro / Rua Real Grandeza, 139 - sala 606 - Botafogo - 22281-030 - Rio de Janeiro - RJ / Res: Rua General Glicério, 107 - aptº 901 - Laranjeiras - 22245-120 - Rio de Janeiro - RJ
Tel/Fax: (R) (021) 205-1218 / (C) (021) 537-3115

Marcos Antônio Lima Polônia (R)

CRM: 5216009-2-RJ / 1972 a 1975 / Radioterapia / INCA / Hospital de Oncologia / Rua João Borges, 204 - Gávea - 22451-100 - Rio de Janeiro - RJ / Res: Av. Delfim Moreira, 558 - C.1 22441-000 - Rio de Janeiro - RJ
Tel/Fax: (R) (021) 259-2283 / (C) (021) 529-4424 / (C) (021) 259-6097 / (F) (021) 511-5294

Marcus Aluíse Galvão Lima (R)

CRM: 5247057-0-RJ / 1989 a 1992 / Radioterapia / INCA / Hospital de Oncologia / Clínica São Sebastião / Clínica Radioterapia Osolando Machado / HO: Rua Equador, 831 - Santo Cristo 20220-410 - Rio de Janeiro - RJ / CSS: Rua Bento Lisboa, 160 Catete - 22221-010 - Rio de Janeiro - RJ / Res: Rua Conde de Irajá, 603 - aptº 102 - Botafogo - 22271-020 - Rio de Janeiro - RJ
Tel/Fax: (R) (021) 286-7223 / (H) (021) 223-1267 / (C) (021) 245-0711

Maria Alice Raposo Camarão (R)

CRM: 5213142-3-RJ / 1968 a 1969 / Oncologia Cirúrgica / Ginecologia / INCA / Hospital do Câncer / Hospital Carmela Dutra / INSS / Rua Almirante Cochrane, 98 - Tijuca - 20550-040 - Rio de Janeiro - RJ / Res: Rua Haddock Lobo, 300 - Bloco 1 - Ala B - aptº 1108 - Tijuca - 20260-132 - Rio de Janeiro - RJ
Tel/Fax: (R) (021) 264-9930 / (R) (021) 264-8572 / (C) (021) 264-6697 / (C) (021) 234-2932 / (H) (021) 292-4110 - R- 246/247

Maria Aparecida Ferreira (R)

CRM: 5257434-3-RJ / 1988 a 1990 / Oncologia Cirúrgica / INCA / Hospital do Câncer / Praça Cruz Vermelha, 23 - Centro - 20230-130 - Rio de Janeiro - RJ / Res: Rua Pedro I, 19 - aptº 509 - Centro - 20060-050 - Rio de Janeiro - RJ
Tel/Fax: (H) (021) 292-4110 R-243

Maria Berila da Conceição (R)

CRM: 5211024-RJ / 1965 a 1967 / Citologia / Centro Municipal de Saúde João Barreto 5a. Região Administrativa / Rua Toneleiro, 262 - Copacabana - 22030-000 - Rio de Janeiro - RJ / Res: Av. Atlântica, 3308 - aptº 1001 - 20070-001 - Rio de Janeiro - RJ
Tel/Fax: (R) (021) 227-5503 / (C) (021) 237-7122

Maria Cecília Artusi (R)

CRM: 5246185-4-RJ / 1989 a 1992 / Radiodiagnóstico / Hospital Gaffrée Guinle / Clínica Radiológica Luiz Fernando Boisson / Av. das Américas, 2300 - salas 101/112 e 113 - Barra da Tijuca - 22640-102 - Rio de Janeiro - RJ / Res: Rua Barão de Itapagipe, 401 - BL. 1 - aptº 910 - 20261-000 - Rio de Janeiro - RJ
Tel/Fax: (R) (021) 264-9166 / (C) (021) 325-9903

Maria Cristina L. de Castella (R)

CRM: 5246918-1-RJ / 1989 a 1992 / Oncologia Cirúrgica / Hospital de Ipanema / Rua Antônio Parreiras, 67 - Ipanema - 22411-020 - Rio de Janeiro - RJ / Res: Rua São Francisco Xavier, 313 - aptº 402 - 20550-013 - Rio de Janeiro - RJ
Tel/Fax: (R) (021) 264-8881

Maria das Graças Melo Luna (R)

CRM: 5219372-0-RJ / 1974 a 1976 / Anatomia Patológica e Citopatologia / Laboratório Dr. Cláudio Lemos / Rua Bambina, 56 - sala 110 - Botafogo - 22251-050 - Rio de Janeiro - RJ / Res: Rua Guilhermina Guinle, 74 - aptº 604 - Botafogo - 22270-060 - Rio de Janeiro - RJ
Tel/Fax: (R) (021) 286-7924 / (C) (021) 286-2841 / (C) (021) 246-4504

Maria de Fátima Dias Gavi (R)

CRM: 5244132-0-RJ / 1988 a 1991 / Oncologia Clínica / INCA / Hospital de Oncologia - SAO / Rua Equador, 831 - Santo Cristo 20220-410 - Rio de Janeiro - RJ / Res: Rua Constante Ramos, 155 -

aptº 101 - Copacabana - 22051-010 - Rio de Janeiro-RJ

Tel/Fax: (R) (021) 237-4143 / (H) (021) 223-1267

Maria de Lourdes Campos de Azevedo (R)

CRM: 5248387-3-RJ / 1987 a 1989 / Radiodiagnóstico / Hospital São Lucas / Rua Frederico Pamplona, 32 - Copacabana - 22061-080 - Rio de Janeiro - RJ / Res: Rua Tenente França, 366 - aptº 1007 - Cachambi - 20771-440 - Rio de Janeiro - RJ

Tel/Fax: (R) (021) 591-3903 / (H) (021) 257-3976

Maria de Lourdes Lopes de Oliveira (R)

CRM: 5245160-8-RJ / 1987 a 1989 / Oncologia Clínica / Oncologistas Associados Ltda. / Rua Barão de Lucena, 48 - parte - Botafogo - 22260-020 - Rio de Janeiro - RJ / Res: Rua Humaitá, 282 - Bloco 1 - aptº 608 - Humaitá - 22261-001 - Rio de Janeiro - RJ

Tel/Fax: (R) (021) 286-2002 R-277 / (C) (021) 266-3849 (C) (021) 266-5306

Maria do Socorro S. Valente (R)

CRM: 5246704-1-RJ / 1986 a 1988 / Radioterapia / INCA / Hospital do Câncer / Praça Cruz Vermelha, 23 - Centro - 20230-130 - Rio de Janeiro - RJ / Res: Rua Dezoito de Outubro, 328 - aptº 205 - Tijuca - 20530-050 - Rio de Janeiro - RJ
Tel/Fax: (R) (021) 258-8276 / (R) (021) 228-1205 / (H) (021) 292-4110

Maria Ines Podeus Gadelha (R)

CRM: 5221659-0-RJ / 1975 a 1976 / Oncologia Clínica / INCA / PRÓ-ONCO / Hospital Naval Marcílio Dias / Rua Duquesa Bragança, 85 - sala 205 - Grajaú - 20540-300 - Rio de Janeiro - RJ / Res: Rua Cesar Zama, 185 - Lins - 20725-090 - Rio de Janeiro - RJ

Tel/Fax: (R) (021) 208-0752 / (C) (021) 253-1956 / HNMD - (021) 289-8332 / PO- (021) 532-2756 / PO- (021) 253-1686 / PO- (021) 233-5826

Maria Izabel Sathler Pinel (R)

CRM: 5224950-7-RJ / 1977 a 1979 / Radioterapia / INCA / Hospital do Câncer / Praça Cruz Vermelha, 23 - 2º andar - Centro - 202310-130 -

Rio de Janeiro - RJ / Res: Rua Roberto Dias Lopes, 25/605 - Leme - 22010-110 - Rio de Janeiro - RJ
Tel/Fax: (R) (021) 542-0657 / (R) (021) 542-9501

Maria José Leite (R)

CRM: 5231047-7-RJ / 1979 a 1981 / Radioterapia / Hospital dos Servidores do Estado / INSS / Rua Siqueira Campos, 43 - sala 607 - Copacabana - 22031-070 - Rio de Janeiro - RJ / Res: Rua Constante Ramos, 30 - aptº 404 - Copacabana - 22051-010 - Rio de Janeiro - RJ
Tel/Fax: (R) (021) 235-5380 / (C) (021) 257-7450 / (H) (021) 291-3131 R- 219

Maria José Pereira (R)

CRM: 5215196-3-RJ / 1972 a 1974 / Oncologia Cirúrgica / Ginecologia / Rua Constante Ramos, 44 - Sala 708/710 - Copacabana - 22051-010 - Rio de Janeiro - RJ / Res: Rua Domingos Ferreira, 97 - aptº 1202 - Copacabana - 22050-010 - Rio de Janeiro - RJ
Tel/Fax: (R) (021) 256-4745 / (C) (021) 236-0778

Maria Luciola Machado Valle (R)

CRM: 5219709-5-RJ / 1974 a 1976 / Citopatologia / Hospital Estadual São Sebastião / Rua Carlos Seidl, 358 - Cajú - 20931-000 - Rio de Janeiro - RJ / Res: Rua Aristide Lobo, 109 - aptº 202 - Bloco A - Rio Comprido - 20250-450 - Rio de Janeiro - RJ
Tel/Fax: (R) (021) 273-6974 / (R) (021) 580-0868

Maria Luiza Pessoa Cavalcanti (R)

CRM: 5207892-4-RJ / 1962 a 1964 / Oncologia Cirúrgica / Ginecologia / INCA / Hospital do Câncer / Rua Alcindo Guanabara, 26 - Grupo 1601/1602 - Cinelândia - 20031-130 - Rio de Janeiro - RJ / Res: Av. Borges de Medeiros, 3669/902 - Ipanema - 22470-001 - Rio de Janeiro - RJ
Tel/Fax: (C) (021) 240-7386 / (R) (021) 246-5340 / (F) (021) 512-4833

Maria Socorro Pombo de Oliveira (R)

CRM: 5221876-0-RJ / 1974 a 1976 / Oncologia Clínica / Pesquisa / INCA / Hospital do Câncer / Praça Cruz Vermelha, 23 - Centro - 20230-130 - Rio de Janeiro - RJ / Res: Rua General Mariante,

138 - aptº 602 - Laranjeiras - 22221-100 - Rio de Janeiro - RJ
Tel/Fax: (R) (021) 285-4484 / (H) (021) 292-4110 / R-309

Maria Tereza Cavalcante Carneiro (R)

CRM: 5219716-1-RJ / 1974 a 1976 / Anestesia / Hospital da Polícia Militar / Hospital Azevedo Lima / HPM: Rua Martins Torres, 295 - Santa Rosa - 24240-700 - Niterói - RJ / Res: Rua Miracema, 15 - Bairro Santa Rosa - 24240-060 - Niterói - RJ
Tel/Fax: (R) (021) 719-5311 / HPM:021-714-1818

Maria Tereza de Souza Leão Attayde (R)

CRM: 5251459-4-RJ / 1991 a 1994 / Oncologia Clínica / Rua Voluntários da Pátria, 445 - sala 1102 - Botafogo - 22270-000 - Rio de Janeiro - RJ / Res: Rua Barão de Ipanema, 68 - aptº 703 - Copacabana - 22050-030 - Rio de Janeiro - RJ
Tel/Fax: (R) (021) 256-8378 / (C) (021) 537-3824

Marília Fornaciari Grabois (R)

CRM: 5234491-5-RJ / 1984 a 1986 / Pediatria / INCA / Hospital do Câncer / Praça Cruz Vermelha, 23 - Centro - 20230-130 - Rio de Janeiro - RJ / Res: Rua Marques de Abrantes, 64 - aptº 501 - Flamengo - 22230-061 - Rio de Janeiro - RJ
Tel/Fax: (R) (021) 265-7463 / (H) (021) 292-4110 R-363

Mario Alberto Dantas L. da Costa (R)

CRM: 5239979-6-RJ / 1985 a 1987 / Oncologia Clínica / INCA / Hospital do Câncer / Rua Anita Garibaldi, 60/1003 - 22041-080 - Copacabana - Rio de Janeiro-RJ / Res: Av. Nossa Senhora de Copacabana, 605 - sala 1009/1010 - Copacabana - 22060-000 - Rio de Janeiro - RJ
Tel/Fax: (R) (021) 256-8876 / (C) (021) 235-5445

Mário Brandl da Rosa (R)

CRM: 52.6382-1-RJ / 1961 a 1962 / Oncologia Cirúrgica / Urologia / INCA / Hospital do Câncer / Praça Cruz Vermelha, 23 - Centro - 20230-130 - Rio de Janeiro - RJ / Res: Rua Muniz Barreto, 603 / aptº 101 - Botafogo - 22251-090 - Rio de Janeiro - RJ

Tel/Fax: (R) (021) 552-8853 / (H) (021) 292-4110
- R- 220

Mário Jorge Rosa de Noronha (I/R)

CRM: 5206987-1-RJ / 1958 a 1960 / Cirurgia de Cabeça e Pescoço / Professor Associado da Pontifícia Universidade Católica do Rio de Janeiro / Hospital São Vicente de Paula / Rua Visconde Silva, 52 - Sala 605 - Botafogo -22271-090 - Rio de Janeiro - RJ / Res: Praia do Flamengo, 82 - aptº 502 - 22210-030 - Rio de Janeiro - RJ
Tel/Fax: (R) (021) 285-6701 / (C) (021) 226-4162

Marise Ribeiro Nogueira Guebel (R)

CRM: 5250010-3-RJ / 1988 a 1991 / Radiodiagnóstico / Instituto de Pediatria e Puericulturua Martagão Gesteira (UFRJ) / Instituto Estadual Cardiologia / Hosp.: Av. Brigadeiro Trompowsky, s/nº - Ilha do Fundão - 21941-590 - Rio de Janeiro - RJ / IEC.: Rua Davi Campista, 326 - Humaitá - 22261-010 - Rio de Janeiro - RJ / Res: Rua Mario Barreto, 66 - aptº 103 - Tijuca - 20510-390 - Rio de Janeiro - RJ
Tel/Fax: (R) (021) 268-8252 / (R) (021) 571-8879

Marisilda Comen (R)

CRM: 5240826-8-RJ / 1986 a 1987 / Anatomia Patológica / Laboratório de Análises Clínicas Dr. Emerson Luiz Costa / Av. Amaral Peixoto, 130 - Centro - 26210-060 - Nova Iguaçu - RJ / Res: Rua Honório de Barros, 20 - aptº 106 - Flamengo - 22250-120 - Rio de Janeiro
Tel/Fax: (R) (021) 552-6538 / (C) (021) 767-8603

Martinelis de Souza Tavares (R)

CRM: 5241852-2-RJ / 1984 a 1986 / Anestesia / INCA / Hospital do Câncer / Hospital de Clínicas de Nova Iguaçu / Praça Cruz Vermelha, 23 - Centro - 20230-130 - Rio de Janeiro - RJ / Res: Rua Antônio Cardoso Leal, 303 - 26530-010 - Nilópolis - RJ
Tel/Fax: (R) (021) 791-5362 / (C) (021) 533-3765 / (H) (021) 292-4110 / Celular: (021) 986-8393

Mauro Cezar Gaspar Ribeiro (R)

CRM: 5248831-0-RJ / 1989 a 1992 / Cirurgia de Cabeça e Pescoço / Santa Casa de Misericórdia - 13a. Enfermaria / Av. N. Sra. de Copacabana, 794 - sala 405 - Copacabana - 22050-000 -

Rio de Janeiro - RJ / Res: Av. N. Sra. de Copacabana, 782/cob. 01 - 22050-000 - Rio de Janeiro - RJ

Tel/Fax: (R) (021) 237-2308 / (C) (021) 256-4202

Mauro Monteiro Correia (R)

CRM: 5244295-7-RJ / 1988 a 1990 / Oncologia Cirúrgica / Endoscopia / INCA / Hospital do Câncer / Praça Cruz Vermelha, 23 - Centro - 20230-130 - Rio de Janeiro - RJ / Res: Rua Costa Dória, 85 - casa 4 - Ilha do Governador - 21910-170 - Rio de Janeiro - RJ

Tel/Fax: (R) (021) 396-1045 / (H) (021) 292-4110
R-226 / Teletrim: 532-0770 - 400-1480

Milton Luiz Martins (R)

CRM: 5233008-9-RJ / 1980 a 1982 / Oncologia Cirúrgica / INCA / Hospital do Câncer / Praça Cruz Vermelha, 23 - Centro - 20230-130 - Rio de Janeiro - RJ / Res: Rua Humaitá, 234 - aptº 502 - Humaitá - 22261-000 - Rio de Janeiro - RJ
Tel/Fax: (R) (021) 537-1897 / (H) (021) 292-4110
R-253

Moema Esteves Santana (R)

CRM: 5250290-6-RJ / 1989 a 1991 / Anestesia / INCA / Hospital do Câncer / Praça Cruz Vermelha, 23 - 3º andar - Centro - 20230-130 - Rio de Janeiro - RJ / Res: Av. Projetada A, 239 - aptº 201 - Barra da Tijuca - 22631-040 - Rio de Janeiro - RJ
Tel/Fax: (T) (021) 292-4110 R- 451

Mônica Radler de Aquino Shaum (R)

CRM: 5250212-5-RJ / 1991 a 1994 / Oncologia Clínica / Hospital dos Servidores do Estado / Rua do Bispo, 72 - sala 335 - Rio Comprido - 20261-060 - Rio de Janeiro - RJ / Res: Rua do Russel, 300 - aptº 402 - Glória - 22210-010 - Rio de Janeiro - RJ
Tel/Fax: (R) (021) 265-8000 / (C) (021) 502-0242 / (C) (021) 502-6261

Nadja de Araújo Schianin (R)

CRM: 5232576-3-RJ / 1983 a 1985 / Radiologia / INCA / Hospital do Câncer Pró Eco (Ipanema) / Cons.: Av. 28 de Setembro, 44 - sala 512 - Vila Isabel - 20551-031 - Rio de Janeiro - RJ / Pró-Eco: Rua Visconde de Pirajá, 351 - sala 621 - Ipanema - 22410-003 - Rio de Janeiro - RJ / Res:

Rua Conselheiro Barros, 30 - aptº 301 - Rio Comprido - 20261-070 - Rio de Janeiro - RJ
Tel/Fax: (R) (021) 264-9644 / (C) (021) 267-1990 / (H) (021) 292-4110 R-324

Nauri de Carvalho Costa (R)

CRM: 528767-9-RJ / 1962 a 1963 / Oncologia Cirúrgica / Ginecologia / Hospital da Ordem Terceira da Penitência / Rua Almirante Tamandaré, 661 - sala 530 - Flamengo - 22210-060 - Rio de Janeiro - RJ / Res: Rua Humaitá, 135 - aptº 201 - Botafogo - 22261-000 - Rio de Janeiro - RJ
Tel/Fax: (R) (021) 286-0057 / (C) (021) 285-4255

Nazira Bernard Jordy (R)

CRM: 5241034-8-RJ / 1989 a 1992 / Radioterapia / SERCRAO - Serviço Central de Radiologia / Rua General Caldwell, 237 - sobrado - Centro - 20230-190 - Rio de Janeiro - RJ / Res: Rua Conde de Irajá, 603 - aptº 102 - Botafogo - 22271-020 - Rio de Janeiro - RJ
Tel/Fax: (T) (021) 286-7223 / (C) (021) 242-3056

Nelson José Jabour Fiod (R)

CRM: 5237499-7-RJ / 1984 a 1987 / Oncologia Cirúrgica / INCA / Hospital do Câncer / Rua Roberto Dias Lopes, 74/1104 - 22010-110 - Rio de Janeiro - RJ / Res: Av. Princesa Isabel, 323 - aptº 701 - Copacabana - 22011-010 - Rio de Janeiro - RJ
Tel/Fax: (R) (021) 275-3276 / (H) (021) 292-4110 / R-235 / (F) (021) 542-6013

Nelson Luiz Sperle Teich (R)

CRM: 5235645-6-RJ / 1987 a 1989 / Oncologia Clínica / Hospital Casa de Portugal / Centro Oncológico da Tijuca / Rua Visconde de Pirajá, 595 - sala 804 - Ipanema 22410-002 - Rio de Janeiro - RJ / Rua do Bispo, 72 - sala 335 - R. Comprido - 20261-060 - Rio de Janeiro - RJ / Res: Rua Almirante Guilhem, 215 - aptº 101 - Leblon - 22440-000 - Rio de Janeiro - RJ
Tel/Fax: (C) (021) 259-4391 / (R) (021) 502-0242 / (F) (021) 502-4115

Newton Villar Visgueiro (R)

CRM: 5220432-3-RJ / 1974 a 1977 / Oncologia Cirúrgica / Ginecologia / Hospital Municipal Salgado Filho / Rua Lucidio Lago, 232 - sala 207 - Meier - 20780-020 - Rio de Janeiro - RJ / Res:

Rua Maxwell, 581 - aptº 102 - Vila Isabel - 20541-100 - Rio de Janeiro - RJ
Tel/Fax: (R) (021) 571-4874 / (C) (021) 581-5085

Ney Duque Estrada (I/R)

CRM: 526507-0-RJ / 1956 a 1960 / Oncologia Cirúrgica / INCA / Hospital de Oncologia / Rua Equador, 831 - Santo Cristo 20220-410 - Rio de Janeiro - RJ / Res: Rua Domingos Ferreira, 170 - aptº 401 - Copacabana - 22050-010 - Rio de Janeiro - RJ
Tel/Fax: (R) (021) 256-8382 / (H) (021) 223-1267

Nilva Pereira Melo (R)

CRM: 5219919-0-RJ / 1974 a 1976 / Oncologia Clínica / Hospital Central do IASERJ / Av. Henrique Valadares, 107 - Centro - 20231-030 - Rio de Janeiro - RJ / Res: Rua Correia Dutra, 117 - aptº 605 - Flamengo - 22210-050 - Rio de Janeiro - RJ
Tel/Fax: (R) (021) 225-1678

Nivaldo Brito de Oliveira (R)

CRM: 5244090-6-RJ / 1986 a 1988 / Anatomia Patológica / Hospital Adventista Silvestre / Ladeira dos Guararapes, 263 - Cosme Velho - 22241-220 - Rio de Janeiro - RJ / Res: Rua Cosme Velho, 318 - Bloco 1 - aptº 1102 - Cosme Velho - 22241-091 - Rio de Janeiro - RJ
Tel/Fax: (R) (021) 225-5385 / (H) (021) 265-0212

Odilon de Souza Filho (R)

CRM: 5234885-3-RJ / 1980 a 1983 / Oncologia Cirúrgica / INCA / Hospital do Câncer / Clínica de Botafogo / Av. Pasteur, 72 - Botafogo - 22290-240 - Rio de Janeiro - RJ / Res: Rua dos Poemas, 18 - 22743-400 - Rio de Janeiro - RJ
Tel/Fax: (R) (021) 327-5833 / (C) (021) 541-2098 / Celular (021) 988-0477 / (H) (021) 292-4110 R-384

Olamir Rossini Júnior (R)

CRM: 5255098-6-RJ / 1990 a 1993 / Radioterapia / Radioterapia Botafogo Ltda. / Rua Marechal Niemeyer, 16 - Botafogo - 22251-060 - Rio de Janeiro - RJ / Res: Av. Semambetiba, 3300 - Bloco 03 - aptº 102 - Barra da Tijuca - 22639-200 - Rio de Janeiro - RJ
Tel/Fax: (R) (021) 439-3586 / (C) (021) 266-0449

Onofre Ferreira de Castro (I/R)

CRM: 5206768-8-RJ / 1959 a 1960 / Anatomia Patológica / INCA / Hospital do Câncer / Rua Voluntários da Pátria, 445/1207 - 22270-000 - Rio de Janeiro - RJ / Res: Estrada da Barra, 793 - Ilha da Gigoia casa 10 - Rio de Janeiro - RJ
Tel/Fax: (R) (021) 493-3162 / (C) (021) 226-7780 / (H) (021) 292-4110 R-356/357

Oswaldo dos Santos Pereira (I/R)

CRM: 5207935-5-RJ / 1960 a 1963 / Radioterapia / Clínica de Radioterapia Osolando J. Machado Ltda. / Rua Equador, 831 - Santo Cristo 20220-410 - Rio de Janeiro - RJ / Res: Rua Décio Vilarés, 22 - aptº 501 - Copacabana - 22041-040 - Rio de Janeiro - RJ
Tel/Fax: (R) (021) 235-6174 / (C) (021) 263-7836 / (C) (021) 263-7035 / (C) (021) 263-8238

Patrícia Brasil (R)

CRM: 5246605-3-RJ / 1986 a 1988 / Radiologia / Instituto Estadual de Infectologia São Sebastião / Instituto Oswaldo Cruz / Rua Carlos Seidl, 362 - Cajú - 20931-000 - Rio de Janeiro - RJ / Res: Rua Conde Afonso Celso, 33 - aptº 101 - Jardim Botânico - 22461-060 - Rio de Janeiro - RJ
Tel/Fax: (R) (021) 322-0868 / IEISS: (021) 580-8982 / IOC: (021) 290-3238

Patrícia Chaves de Freitas Campos (R)

CRM: 5248726-2-RJ / 1990 a 1993 / Oncologia Cirúrgica / Hospital Estadual Carlos Chagas / Av. Oswaldo Cordeiro de Farias, 466 - Marechal Hermes - 21610-480 - Rio de Janeiro - RJ / Res: Av. Sernambetiba, 3000 - Bloco 8 - aptº 1906 - Barra da Tijuca - 22620-172 - Rio de Janeiro - RJ
Tel/Fax: (R) (021) 439-2140 / (H) (021) 390-0123 / (H) (021) 390-3002

Patrícia Maria Scelza (R)

CRM: 5248799-0-RJ / 1992 a 1994 / Oncologia Cirúrgica / Hospital Universitário Clementino Fraga Filho / Instituto Estadual de Diabetes e Endocrinologia (IEDE) / Rua Moncorvo Filho, 90 - Centro - 20211-340 - Rio de Janeiro - RJ / Res: Rua Garibaldi, 130 - aptº 103 - Tijuca - 20511-330 - Rio de Janeiro - RJ

Tel/Fax: (R) (021) 288-6158 / (H) (021) 221-7577 R-135

Paulo Bianchi Reis (R)

CRM: 5210663-2-RJ / 1965 a 1966 / Anatomia Patológica / Laboratório Virchow de Patologia / Hospital Carlos Chagas / Av. Marechal Floriano Peixoto, 2547 - Centro - 26210-000 - Nova Iguaçu - RJ / Res: Av. Isabel, 327 - Santa Cruz - 23550-062 - Rio de Janeiro - RJ
Tel/Fax: (R) (021) 395-3434 / (L) (021) 767-0963 / (H) (021) 390-0123

Paulo César Alves Carneiro (R)

CRM: 5230842-8-RJ / 1979 a 1981 / Oncologia Cirúrgica / Professor Adjunto da UFRJ / Livre Docência UNIRIO / Hospital Geral de Bonsucesso / Rua Visconde de Inhaúma, 134 - Grupo 1114/1115 - Centro - 20091-000 / Res: Rua Roberto Dias Lopes, 100 - Aptº 609 - Leme - 22010-110 - Rio de Janeiro - RJ
Tel/Fax: (C) (021) 263-2804 / (R) (021) 295-8953

Paulo César Ventura Canary (R)

CRM: 5241665-3-RJ / 1985 a 1987 / Radioterapia / INCA / Hospital do Câncer / Praça Cruz Vermelha, 23 - Centro - 23230-130 - Rio de Janeiro - RJ / Res: R.Visconde de Pirajá, 207 - ap.1603 - 22410-003 - Ipanema - Rio de Janeiro - RJ
Tel/Fax: (R) (021) 267-5329 / (H) (021) 292-4110 R-273

Paulo da Costa (I/R)

CRM: 528814-RJ / 1960 a 1962 / Anestesia / Professor da Faculdade de Medicina de Vassouras / Res: Rua Humaitá, 135 - aptº 201 - Botafogo - 22261-000 - Rio de Janeiro - RJ
Tel/Fax: (R) (021) 286-0057

Paulo Roberto Sampaio Gusmão (R)

CRM: 5253865-0-RJ / 1991 a 1993 / Anestesia / INCA / Hospital do Câncer / Praça Cruz Vermelha, 23 - Centro - 23230-130 - Rio de Janeiro - RJ / Res: Av. Ataulfo de Paiva, 528 - aptº 501 - Leblon - 22440-030 - Rio de Janeiro - RJ
Tel/Fax: (R) (021) 239-5266 / (H) (021) 292-4110 R-451

Paulo Roberto Soares Pinto (R)

CRM: 5253253-4-RJ / 1992 a 1994 / Anestesia / INCA / Hospital do Câncer / Hospital Estadual Anchieta / Praça Cruz Vermelha, 23 - Centro - 23230-130 - Rio de Janeiro - RJ / Res: Rua Mariz e Barros, 39 - aptº 703 - Praça da Bandeira - 20270-100 - Rio de Janeiro - RJ
Tel/Fax: (R) (021) 293-0278 / (H) (021) 292-4110

Pedro Auler (R)

CRM: 5245689-9-RJ / 1986 a 1988 / Anestesia / INCA / Hospital do Câncer / Praça Cruz Vermelha, 23 - Centro - 23230-130 - Rio de Janeiro - RJ / Res: Estrada Leopoldo Fróes, 477 - São Francisco - 24360-000 - Niterói - RJ
Tel/Fax: (R) (021) 711-5747 / (H) (021) 292-4110 R-451

Pedro Carlos Basílio (R)

CRM: 5250677-8 / 1991 a 1994 / Oncologia Cirúrgica / Hospital da Polícia Militar / Hospital Samaritano / Av. das Américas, 3939 - bloco 2 - sala 201 - Barra da Tijuca - 22631-004 - Rio de Janeiro - RJ / Res: Rua Saubard, 102 - Condomínio Green World Park - Itanhangá - Barra da Tijuca - 22641-550 - Rio de Janeiro - RJ
Tel/Fax: (R) (021) 493-8076 / (C) (021) 325-6735

Phebo Túlio de Souza (R)

CRM: 5202302-9-RJ / 1957 a 1960 / Anestesia / Hospital Mario Kroeff / Hospital Estadual Albert Schweitzer / HMK: Rua Magé, 326 - Penha - 21020-130 - Rio de Janeiro - RJ / HAS: Rua Nilópolis, 329 - Realengo - 21720-040 - Rio de Janeiro - RJ / Res: Rua Padre Achotequi, 60 - aptº 203 - Leblon - 22430-090 - Rio de Janeiro - RJ
Tel/Fax: (R) (021) 239-5807 / HMK (021) 290-9090

Pier Luigi Conti (R)

CRM: 5235761-6-RJ / 1986 a 1988 / Cirurgia de Cabeça e Pescoço / Casa de Saúde São José / Santa Casa de Misericórdia do Rio de Janeiro / Rua Gildasio Amado, 55 - sala 2005 - Edifício Centro da Barra - 22631-020 - Rio de Janeiro - RJ / Res: Rua Visconde Silva, 521 - aptº 503 - Humaitá - 22271-090 - Rio de Janeiro - RJ
Tel/Fax: (R) (021) 286-4521 / (C) (021) 493-1733

Rafael Oliveira Albagli (R)

CRM: 5251452-0-RJ / 1990 a 1993 / Oncologia Cirúrgica / INCA / Hospital de Oncologia / Poli-

clínica de Botafogo / Rua Equador, 831 - Santo Cristo 20220-410 - Rio de Janeiro - RJ / Res: Rua Professor Alfredo Gomes, 1 - aptº 803 - Botafogo - 22251-080 - Rio de Janeiro - RJ
Tel/Fax: (R) (021) 552-9073 / (H) (021) 223-1267

Ramon Ramalho Vieira (R)

CRM: 5250951-2-RJ / 1991 a 1993 / Cirurgia Plástica / Hospital de Maricá / Rua Conde de Bonfim, 344 - aptº 1301 - Praça Saens Peña - Tijuca - 20520-054 - Rio de Janeiro - RJ / Res: Rua Pedro I, 19 - aptº 1301 - Centro - 20060-050 - Rio de Janeiro - RJ
Tel/Fax: (R) (021) 297-0110 / (C) (021) 264-5530

Regina Célia Rodrigues Nogueira (R)

CRM: 5248011-3-RJ / 1989 a 1992 / Anestesia / INCA / Hospital do Câncer / Praça Cruz Vermelha, 23 - Centro - 23230-130 - Rio de Janeiro - RJ / Res: Rua Dias Ferreira, 125 - aptº 602 - Leblon - 22431-050 - Rio de Janeiro - RJ
Tel/Fax: (R) (021) 274-2683 / (H) (021) 292-4110

Renée Guillón (R)

1971 a 1973 / Oftalmologia / Res: Rio de Janeiro - RJ

Reynaldo Magalhães Filho (R)

CRM: 52421412-RJ / 1986 a 1988 / Oncologia Clínica / Hospital Pan Americano / Hospital Polícia Militar / Rua Pedro Guedes, 68 - Tijuca - 20271-040 - Rio de Janeiro - RJ / Res: Rua Souza Lima, 257 - aptº 801 - Copacabana - 22081-010 - Rio de Janeiro - RJ
Tel/Fax: (R) (021) 227-5778 / (C) (021) 234-6863 / (HPA) 264-9552 / (HPM) 273-3322 / BIP 266-4545(367j)

Ricardo Alves Bello (R)

CRM: 5232505-9-RJ / 1980 a 1981 / Oncologia Clínica / INCA / Hospital do Câncer / Praça Cruz Vermelha, 23 - Centro - 23230-130 - Rio de Janeiro - RJ / Res: Rua Oliveira Lima, 52 - aptº 301 - Grajaú - 20561-270 - Rio de Janeiro - RJ
Tel/Fax: (R) (021) 238-7806 / (H) (021) 292-4110 - R-253

Ricardo Campos Salgado (R)

CRM: 5244848-6-RJ / 1989 a 1992 / Oncologia Clínica / Hospital Universitário Clementino Fraga

Filho / INCA / Hospital de Oncologia / Rua Lopes
Trovão, 52 - s/405 - Icaraí - 24220-071 - Niterói
- RJ / Res: Travessa Dom Bosco, 47 - aptº 803 -
Icaraí - 24220-390 - Niterói - RJ
Tel/Fax: (R) (021) 611-5815 / (C) (021) 714-5593
/ (F) (021) 610-3308

Ricardo Joaquim Cunha Junior (R)

CRM: 5250464-4 / 1992 a 1994 / Anestesia /
Clínica Bambina / Rua São João Batista, 80 -
Botafogo - 22270-030 - Rio de Janeiro - RJ / Res:
Rua Patagônia, 16 - Bloco 02 - aptº 507 - Penha -
21020-320 - Rio de Janeiro - RJ
Tel/Fax: (R) (021) 590-5808 / (C) (021) 537-8046

Ricardo José Lopes da Cruz (R)

CRM: 5228427-7-RJ / 1982 a 1984 / Cirurgia
de Cabeça e Pescoço / Hospital de Ipanema /
Rua Visconde Silva, 52/703 - 22271-090 - Bota-
fogo - Rio de Janeiro - RJ / Res: Rua Nascimento
Silva, 451 - aptº 301 - Ipanema - 22421-020 -
Rio de Janeiro - RJ
Tel/Fax: (R) (021) 227-7543 / (F) (021) 286-5744
/ (C) (021) 266-3710

Ricardo José Villar Sarmiento (R)

CRM: 5239188-9-RJ / 1983 a 1984 / Oncologia
Cirúrgica / Hospital dos Servidores do Estado /
INSS / Rua Barreiros, 690 - Ramos - 21031-751 -
Rio de Janeiro - RJ / Res: Avenida Presidente João
Goulart, 401 - Bloco B - aptº 109 - Vidigal -
22452-690 - Rio de Janeiro - RJ
Tel/Fax: (R) (021) 322-1643 / (C) (021) 270-6887
/ (H) (021) 291-3131

Ricardo Machado Cardão (R)

CRM: 5245435-7-RJ / 1988 a 1991 / Oncologia
Cirúrgica / Hospital de Clínicas Nossa Senhora da
Conceição / Rua Maestro Costa Barros, 642 -
25800-000 - Três Rio - RJ / Res: Av. Alberto Lavi-
na, 615 - aptº 304 - 25.800-000 - Três Rios - RJ
Tel/Fax: (R) (0242) 52-1196 / (H) (0242) 52-1412
/ (C) (0242) 52-3676

Richardson Vasconcelos Cruz (R)

CRM: 5248648-1-RJ / 1988 a 1992 / Radio-
terapia / Res: Rua Doutor Marquês Canário,
24 - aptº 503 - Leblon - 22441-060 - Rio de
Janeiro - RJ
Tel/Fax: (R) (021) 239-5651

Rita de Cássia César e Souza (R)

CRM: 5233836-9-RJ / 1980 a 1982 / Cirurgia
Plástica e Reconstructora / INCA / Hospital do
Câncer / Av. Nossa Senhora de Copacabana,
861 - sala 1113 - Copacabana - 22060-000 -
Rio de Janeiro - RJ / Rua Professor Saldanha, 142
- Jardim Botânico - 22461-220 - Rio de Janeiro -
RJ / Res: Rua Marques de Abrantes, 107 - aptº
402 - Flamengo - 22230-060 - Rio de Janeiro - RJ
Tel/Fax: (R) (021) 553-3453 / (C) (021) 255-0444
/ (C) (021) 286-8126 / (C) (021) 286-9866 / (H)
(021) 292-4110 R-223

Roberto Calmon Lemme (R)

CRM: 5244098-7-RJ / 1988 a 1991 / Oncologia
Clínica / Hospital Clementino Fraga Filho / UFRJ /
Rua Lopes Trovão, 52 - sala 405 - Icaraí - 24220-
071 - Niterói - RJ / Res: Rua Dona Mariana, 25 -
aptº 201 - Botafogo - 22280-020 - Rio de Janeiro
- RJ
Tel/Fax: (R) (021) 246-1452 / (C) (021) 714-5593

**Roberto Rego Monteiro de
Araújo Lima (R)**

CRM: 5238944-4-RJ / 1986 a 1989 / Cirurgia
de Cabeça e Pescoço / INCA / Hospital do Cânc-
er / Rua Real Grandeza, 139 - sala 606 - Bota-
fogo - 22281-030 - Rio de Janeiro - RJ / Res: Rua
Eng. Mário Machado, 35/102 - Gávea - 22451-
140 - Rio de Janeiro - RJ
Tel/Fax: (R) (021) 511-5957 / (C) (021) 266-3165
/ (H) (021) 292-4110

Robson Ferreira de Melo (R)

CRM: 5250402-9-RJ / 1990 a 1993 / Oncologia
Cirúrgica / Res: Rio de Janeiro - RJ

Rodrigo Oliveira Souto (R)

CRM: 5249255-3 / 1991 a 1994 / Oncologia
Cirúrgica / Hospital do IASERJ / Hospital Souza
Aguar / CONS: Rua da Conceição, 338 - sala
1503-B - Centro 24020-080 - Niterói - RJ /
CONS: Rua Voluntários da Pátria, 445 - sala 904
- Botafogo - 22270-010 - Rio de Janeiro - RJ /
Res: Rua Cel. Moreira César, 404 - aptº 302 -
Bloco "A" - Icaraí - 24230-064 - Niterói - RJ
Tel/Fax: (R) (021) 714-8012 / (C) (021) 722-7132
/ Celular: (021) 989-7765 (BIP) 292-4499 cód.
25864

Romualdo Camocardi Sobrinho (R)

CRM: 5212294-4-RJ / 1967 a 1968 / Anestesia / Hospital Maternidade Praça XV / Pro- Saúde Hospital de Clínica / Praça Quinze de Novembro, 4 - Fundos - Centro - 20010-010 - Rio de Janeiro - RJ / Res: Av. Eptácio Pessoa, 4446 - aptº 504 - Bloco 1 - Lagoa - 22471-001 - Rio de Janeiro - RJ
Tel/Fax: (R) (021) 266-3836 / (H) (021) 242-6841

Ronald Nyr Alonso da Costa (I/R)

CRM: 5202483-9-RJ / 1947 a 1951 / Cirurgia de Tórax / Professor da Faculdade de Medicina de Valença / Professor da UNI-RIO / Hospital Escola Luiz Gioseffi Januzzi (Hospital Escola de Valença) / Rua Dom José Costa Campos, 20 - 27600-000 - Valença - RJ / Res: Av. Semambetiba, 3500 / Bloco 2 - aptº 1903 - Barra da Tijuca - 22630-010 - Rio de Janeiro - RJ
Tel/Fax: (R) (021) 439-4352 / (H) (0244) 52-1333

Rosane Schetino Biscotto (R)

CRM: 5251013-6-RJ / 1991 a 1994 / Cirurgia Plástica / Hospital de Traumatologia e Ortopedia - HTO / Rua Conde de Bonfim, 344 - sala 1304 - Tijuca - 20520-054 - Rio de Janeiro - RJ / Res: Rua Pedro I, 19 - aptº 922 - Centro - 20060-050 - Rio de Janeiro - RJ
Tel/Fax: (R) (021) 297-0110 / (C) (021) 264-5530

Rossano Assumpção Cruz (R)

CRM: 43.164-RJ / 1987 a 1988 / Oncologia Cirúrgica / Hospital da Polícia Militar / Hospital Universitário Antônio Pedro - UFF / Rua Inhangá, 22 - sala 101 - Copacabana - 22020-060 - Rio de Janeiro - RJ / Res: Rua Grajaú, 206 - aptº 303 - Grajaú - 20561-140 - Rio de Janeiro - RJ
Tel/Fax: (R) (021) 238-5328 / (C) (021) 255-6596 / (H) (021) 273-3322

Ruth Dolores Raposo da Camara (R)

CRM: 5247861-3-RJ / 1986 a 1988 / Oncologia Clínica / INCA / Hospital Luiza Gomes de Lemos / Rua Visconde de Santa Isabel, 274 - Vila Isabel - 20560-121 - Rio de Janeiro - RJ / Res: Rua Visconde de Pirajá, 74 - aptº 201 - Ipanema - 22410-000 - Rio de Janeiro - RJ
Tel/Fax: (R) (021) 247-4545 / (H) (021) 577-4242

Salete de Jesus Fonseca Rego (R)

CRM: 5253481-7-RJ / 1991 a 1994 / Radiologia / Hospital Pró-Cardíaco / Rua Dona Mariana, 219 - Botafogo - 22280-020 - Rio de Janeiro - RJ / Res: Rua Gomes Carneiro, 84 - aptº 804 - Ipanema - 22071-110 - Rio de Janeiro - RJ
Tel/Fax: (R) (021) 679-1438 / (H) (021) 537-4242

Sérgio Bertolace de Magalhães (R)

CRM: 5240855-8-RJ / 1985 a 1988 / Oncologia Cirúrgica / INCA / Hospital de Oncologia / Hospital Golden Cross / Av. Visconde de Pirajá, 595 - sala 1009 - 22410-003 - Rio de Janeiro - RJ / Res: Rua Marquesa de Santos, 53 - aptº 104 - Laranjeiras - 22221-080 - Rio de Janeiro - RJ
Tel/Fax: (R) (021) 225-4987 / (H) (021) 223-1267

Sérgio de Oliveira Romano (R)

CRM: 5248958-0-RJ / 1988 a 1990 / Anatomia Patológica / INCA / Hospital de Oncologia / Praça Cruz Vermelha, 23 - Centro - 20230-130 - Rio de Janeiro - RJ / Res: Rua Sacopã, 150 - aptº 204 - Lagoa - 22.471-180 - Rio de Janeiro - RJ
Tel/Fax: (R) (021) 226-9965 / (P) (021) 546-1626 Teletrim nº 108.466

Sérgio de Souza Nascimento (R)

CRM: 5250353-8-RJ / 1991 a 1994 / Oncologia Clínica / Hospital Santa Cruz / HSC: Rua Dr. Celestino, 26 - Centro - 24020-091 - Niterói - RJ / CONS: Av. Ernani Amaral Peixoto, 445 / sala 1106 - Centro - 24020-077 - Niterói - RJ / Res: Alameda 02 - Quadra 84 - casa 10 - Enseada de Itaipú - Cambonhas - 24358-040 - Niterói - RJ
Tel/Fax: (R) (021) 709-1853 / (C) (021) 727-6386 / Celular: (021) 982-9168

Silvio Eduardo Neves Cabral (R)

CRM: 5231844-4-RJ / 1979 a 1980 / Radiologia / Associação Hospital Armando Vidal / Rua Dr. Faria Serra, 79 - Centro - 28400-000 - São Fidelis - RJ / Res: Rua Marques de Herval, 83 - Parque Tamandaré - 28030-540 - Campos dos Goitacazes - RJ
Tel/Fax: (R) (0247) 22-6071 / (H) (0247) 58-1060

Simone Guaraldi da Silva (R)

CRM: 5251943-3-RJ / 1991 a 1994 / Oncologia Cirúrgica / Hospital Estadual Getúlio Vargas / Hospital Estadual Miguel Couto / HGV: Av. Lobo Júnior, 2292 - Penha - 21070-060 - Rio de Janeiro - RJ / HMC: Av. Bartolomeu Mitre, 1108 -

Leblon - 22431-000 - Rio de Janeiro - RJ / Res:
Rua Francisco Sá, 112 - aptº 901 - Copacabana -
22080-010 - Rio de Janeiro - RJ
Tel/Fax: HMC (021) 274-6050 / HGV (021)-270-
7772

Solange Maria Diniz Bizzo (R)

CRM: 5236003-8-RJ / 1981 a 1983 / Oncologia
Cirúrgica / INCA / Hospital Luiza Gomes de
Lemos / Hospital Pan Americano / Rua Moura
Brito, 105 - Tijuca - 20520-060 - Rio de Janeiro -
RJ / Res: Rua Nicanor Nunes, 169 - Mar Alegre -
Piratininga - 24350-460 - Niteroi - Rio de Janeiro
- RJ
Tel/Fax: (R) (021) 982-1548 / (C) (021) 577-4242
/ HPA: 264-9552

Suzana Aquino Cavallieri (R)

CRM: 5231991-7-RJ / 1978 a 1980 / Radiologia
/ INCA - Hospital do Câncer / LABS - Laboratório
Ultrason / Praça Cruz Vermelha, 23 - Centro -
20230-130 - Rio de Janeiro - RJ / Rua Pinheiro
Guimarães, 12 - 2º andar - Botafogo - 22281-
080 - Rio de Janeiro - RJ / Res: Rua Ministro Raul
Fernandes, 50 - aptº 201 - Botafogo - 22260-
040 - Rio de Janeiro - RJ
Tel/Fax: (R) (021) 266-2427 / (L) (021) 266-2331
/ (H) (021) 292-4110 / R- 323

Tânia Carla de Menezes Cortez (R)

CRM: 5243913-9 / 1991 a 1993 / Anestesia /
INCA / Hospital do Câncer / Hospital São Lucas /
Hospital Salgado Filho / Praça Cruz Vermelha, 23
- Centro - 20230-130 - Rio de Janeiro - RJ / Res:
Rua Pinto Guedes, 57 - aptº 102 - Tijuca -
20511-320 - Rio de Janeiro - RJ
Tel/Fax: (R) (021) 258-3222 / (H) (021) 292-4110
R-451

Teresa Cristina de Sá Miranda (R)

CRM: 5246339-1-RJ / 1989 a 1992 / Oncologia
Clínica / Instituto Estadual de Hematologia /
IASERJ / Casa do Hemofílico / Clínica ONCOHIV
/ Cons: Rua Conde de Bonfim, 369 - sala 507 -
Tijuca - 20520-051 - Rio de Janeiro - RJ / Clínica:
Rua Barão de Mesquita, 58 - Tijuca - 20540-000
- Rio de Janeiro - RJ / Res: Rua Matos Aires, 20 -
aptº 201 - Engenho Novo - 20950-420 - Rio de
Janeiro - RJ

Tel/Fax: (R) (021) 261-4309 / (C) (021) 268-8561
/ (C) (021) 264-6468 / Teletrim: 546-1636 -
Cód. 5001428

Tereza Cristina da Silva dos Reis (R)

CRM: 5257702-2-RJ / 1991 a 1993 / Oncologia
Cirúrgica / Hospital do Andaraí / Hospital São
Vicente de Paula / Rua Dr. Satamini, 53 - 2º andar
- Tijuca - 20270-232 - Rio de Janeiro - RJ / Res:
Rua Pedro I, 19 - aptº 606 - Centro - 20060-050
- Rio de Janeiro - RJ
Tel/Fax: (R) (021) 297-0110

Therezinha Carvalho da Fonseca de Sá (R)

CRM: 5243697-4-RJ / 1985 a 1988 / Anatomia
Patológica / INCA / Hospital do Câncer / Praça
Cruz Vermelha, 23 - Centro - 20230-130 - Rio de
Janeiro - RJ / Res: Rua Tenente Maurício de Me-
deiros, 13 - casa 02 - Santa Tereza - 20240-300 -
Rio de Janeiro - RJ
Tel/Fax: (R) (021) 224-3884 / (H) (021) 292-4110
R-356/357

U-Thant Mendonça Lima (R)

CRM: 23163-MG / 1991 a 1994 / Radioterapia
/ Hospital da Ordem 3a. de São Francisco da
Penitência / Rua Conde de Bonfim, 1033 - sala
120 - Tijuca - 20530-001 - Rio de Janeiro - RJ /
Res: Rua Paissandu, 73 - aptº 401 - Flamengo -
22210-080 - Rio de Janeiro - RJ
Tel/Fax: (R) (021) 265-8639 / (H) (021) 288-2756
/ (H) (021) 571-5893

Valdilene Simões Cardoso (R)

CRM: 5250948-1-RJ / 1991 a 1993 / Oncologia
Cirúrgica / Hospital São Vicente de Paula / Hospi-
tal Samaritano / Rua Dr. Satamini, 53 - 2º andar -
Tijuca - 20270-232 - Rio de Janeiro - RJ / Res:
Rua Pedro I, 19 - aptº 921 - Centro - 20060-050
- Rio de Janeiro - RJ
Tel/Fax: (R) (021) 297-0110 / (H) (021) 293-2121

Vânia Maria Cabral (R)

CRM: 5234634-0-RJ / 1980 a 1982 / Oncologia
Clínica / INCA / Hospital do Câncer / Praça Cruz
Vermelha, 23 - Centro - 20230-130 - Rio de
Janeiro - RJ / Res: Trav. Nestor Vitor, 63/02 -
Tijuca - 20260-180 - Rio de Janeiro - RJ

Tel/Fax: (R) (021) 264-8734 / (C) (021) 292-4110
R - 228 / 229

Vantuir Martins Vaz (R)

CRM: 5241267-2-RJ / 1988 a 1991 / Cirurgia de Cabeça e Pescoço / INCA / Hospital de Oncologia / Hospital Pan Americano / Clínica Santa Terezinha / Rua Américo Brasiliense, 248 - Madureira - 21351-060 - Rio de Janeiro - RJ / Res: Rua Ferreira Pontes, 76 - aptº 302 - Andaraí - 20.541-280 - Rio de Janeiro - RJ
Tel/Fax: (R) (021) 258-0860 / (C) (021) 284-6247 / (C) (021) 359-0044

Vera Lúcia Ferreira da Silva (R)

CRM: 5249757-9-RJ / 1991 a 1994 / Oncologia Clínica / Oncoclínica / Av. Nossa Senhora de Copacabana, 605 - salas 1009 e 1010 - Copacabana - 22050-000 - Rio de Janeiro - RJ / Res: Av. das Américas, 411 - Bloco 1 - aptº 1111 - Barra da Tijuca - 22631-000 - Rio de Janeiro - RJ
Tel/Fax: (R) (021) 389-5401 / (C) (021) 256-8982

Vergilio Carlos Pereira dos Santos (R)

CRM: 5219449-3-RJ / 1974 a 1976 / Oncologia Cirúrgica / Urologia / Hospital Geral de Jacarepaguá / Praça Sãens Peña, 55 - sala 401 - 20520-090 - Rio de Janeiro - RJ / Res: Rua Conde de Bonfim, 152 - sala 801 - Tijuca - 20520-053 - Rio de Janeiro - RJ
Tel/Fax: (C) (021) 248-4661 / (C) (021) 567-1377 / (R) (021) 284-8390

Vespaziano Quintaes Guerra (R)

CRM: 5215097-5-RJ / 1971 a 1973 / Cirurgia Plástica / Hospital Souza Aguiar / Cons.: Rua Figueiredo Magalhães, 219 - Cobertura - Copacabana - 22031-010 - Rio de Janeiro - RJ / HSA: Praça da República, 111 - Centro - Rio de Janeiro - RJ / Res: Av. Princesa Isabel, 300 - Bloco "B" - aptº 411 - Copacabana - 20011-010 - Rio de Janeiro - RJ
Tel/Fax: (R) (021) 275-7786 / (C) (021) 237-6130

Walber Matos Jurema (R)

CRM: 5221769-2-RJ / 1974 a 1977 / Cirurgia de Cabeça e Pescoço / Hospital Mario Kroeff / INCA / Hospital do Câncer / Praça Cruz Vermelha, 23 - Centro - 20130-130 - Rio de Janeiro - RJ / Res: Rua Marques de Abrantes, 192 - aptº 301 - Flamengo - 22230061 - Rio de Janeiro - RJ

Tel/Fax: (R) (021) 551-9688 /
(HMK) (021) 290-9090 / (HC) (021) 291-4110

Waldir Cunha Gonçalves (R)

CRM: 5235144-7-RJ / 1981 a 1983 / Oncologia Cirúrgica / Ginecologia / INCA / Hospital do Câncer / Praça Cruz Vermelha, 23 - Centro - 23230-130 - Rio de Janeiro - RJ / Res: Rua da Abolição, 508 - Abolição - 20755-170 - Rio de Janeiro - RJ
Tel/Fax: (R) (021) 596-0216 / (H) (021) 292-4110 R-246/247

Walter Labanca Arantes (R)

CRM: 5211004-2-RJ / 1965 a 1967 / Cirurgia Cardiovascular / Cardiologia / Professor do Curso de Pós-Graduação em Cirurgia Cardíaca no Instituto Estadual de Cardiologia / Hospital da Lagoa - INSS / Rua Jardim Botânico, 700 - aptº 618 - Jardim Botânico - 22461-000 - Rio de Janeiro - RJ / Res: Rua Nascimento Silva, 4/c - aptº 501 - 22421-020 - Rio de Janeiro - RJ
Tel/Fax: (C) (021) 227-6719 / (R) (021) 287-1221 / (F) (021) 221-5164

Wellington Paes (I/R)

CRM: 5201578-4-RJ / 1959 a 1960 / Oncologia Cirúrgica / Ginecologia / Monitor da Cadeira de Obstetrícia da Faculdade de Medicina de Campos-RJ / Hospital dos Plantadores de Cana / Hospital da Beneficência Portuguesa de Campos-RJ // Rua Conselheiro Otaviano, 115 - Conjunto 201 - Ed. Pedra Verde - Centro - 28010-140 - Campos dos Goitacazes - RJ / Res: Rua Salvador Correia, 82 - casa - Centro - 28035-310 - Campos dos Goitacazes - RJ
Tel/Fax: (R) (0247) 22-1415 / (C) (0247) 23-0343

Wolfgang Georg Lamprecht (I/R)

Otorrinolaringologia / Ex-Diretor do INCA / Res: Rio de Janeiro - RJ
Tel/Fax: (T) (021) 390-1302

Zemilson Bastos B. Souza (R)

CRM: 5252018-1-RJ / 1990 a 1992 / Anestesia / INCA / Hospital de Oncologia / Rua Equador, 831 - Santo Cristo - 20220-410 - Rio de Janeiro - RJ / Res: Rua Pereira Nunes, 395 - aptº 1008 - Vila Izabel - 20511-120 - Rio de Janeiro - RJ
Tel/Fax: (R) (021) 234-0148 / (H) (021) 223-1267 R-129

RIO GRANDE DO NORTE

Alúcio Bezerra de Oliveira (R)

CRM: 196-RN / 1967 a 1969 / Radioterapia / Professor Adjunto IV da Universidade Federal do Rio Grande do Norte / Hospital Luiz Antônio / Rua Dr. Mário Negócio, 2267 - Quintas - 59040-000 - Natal-RN / Res: Rua Doutor Carlos Passos, 1764 - Morro Branco - 59015-310 - Natal - RN
Tel/Fax: (R) (084) 221-1678 / (H) (084) 223-5656 / (F) (084) 223-6862

Andrea Paula Bezerra (R)

CRM: 2994-RN / 1990 a 1993 / Radioterapia / Liga Norte - Riograndense Contra o Câncer / Hospital Luiz Antônio / Rua Dr. Mário Negócio, 2267 - Quintas - 59040-000 - Natal - RN / Res: Rua Doutor Carlos Passos, 1774 - Bairro Morro Branco, 59015-310 - Natal - RN
Tel/Fax: (R) (084) 221-1678 / (H) (084) 223-6321 / (H) (084) 223-4147 / (F) (084) 223-6862

Armando Aurélio F. de Negreiros (R)

CRM: 979-RN / 1975 a 1976 / Anestesia / Professor Adjunto III da Universidade Federal do Rio Grande do Norte / Hospital Maternidade Escola Januário Cicco / Av. Nilo Peçanha, 259 - Petrópolis - 59012-300 - Natal - RN / Res: Rua Dr. Carlos Passos, 1787 - casa - Morro Branco - 59015-310 - Natal - RN
Tel/Fax: (R) (084) 221-0206 / Celular: (084) 982-2517

Fernando Antônio Oliveira de Medeiros (R)

CRM: 1912-RN / 1981 a 1983 / Cirurgia de Cabeça e Pescoço / Hospital Luiz Antônio / Rua Dr. Mário Negócio, 2267 - Quintas - 59040-000 - Natal - RN - / Res: Rua da Bronzita, 1972 - Lagoa Nova - 59076-500 - Natal - RN
Tel/Fax: (T) (084) 211-5909 / (F) (084) 221-5996 / (F) (084) 223-6862

Francisco Edilson Leite Pinto Junior (R)

CRM: 2698-RN / 1992 a 1994 / Oncologia Cirúrgica / Professor do Departamento de Cirurgia I da Universidade Federal do Rio Grande

Norte / Hospital Universitário / Av. Nilo Peçanha, 620 - Petrópolis - 59012-300 - Natal - RN / Res: Rua Brigadeiro Gomes Ribeiro, 1025 - Morro Branco - 59056-520 - Natal - RN
Tel/Fax: (R) (084) 221-3047 / (H) (084) 211-5333

Francisco Nunes Pinheiro Borges (R)

CRM: 1453-RN / 1978 a 1980 / Oncologia Cirúrgica / Hospital Luiz Antônio / Hospital das Clínicas / Rua Dr. Mário Negócio, 2267 - Quintas - 59040-000 - Natal - RN / Res: Av. Prudente de Moraes, 498 - aptº 601 - Cidade Alta - Lagoa Seca - 59026-400 - Natal - RN
Tel/Fax: (R) (084) 212-2689 / (C) (084) 211-5544 / HLA-(084) 223-4147 / (F) (084) 223-6862 / HC - (084) 211-5333

Ivo Barreto de Medeiros (R)

CRM: 525-RN / 1970 a 1971 / Oncologia Cirúrgica / Professor Adjunto da Universidade Federal do Rio Grande do Norte / Hospital Luiz Antônio / Rua Dr. Mário Negócio, 2267 - Quintas - 59040-000 - Natal - RN / Res: Rua Dr. Manoel Dantas, 276 - aptº 601 - Petrópolis - 59012-270 - Natal - RN
Tel/Fax: (T) (084) 212-2828 / (T) (084) 223-4147 / (F) (084) 223-6862

Jáder Rodrigues Gonçalves (R)

CRM: 2189-RN / 1989 a 1991 / Oncologia Cirúrgica / Mastologia / Liga Norte - Riograndense Contra o Câncer / Hospital Luiz Antônio / Rua Dr. Mário Negócio, 2267 - Quintas - 59040-000 - Natal - RN / Res: Av. Xavier da Silveira, 1713 - Bloco "A" - aptº 101 - Morro Branco - 59040-000 - Natal - RN
Tel/Fax: (T) (084) 211-2384 / (T) (084) 223-4147 / (T) (084) 211-5548 / (F) (084) 223-6862

Lúcia de Fátima Marques Cunha (R)

CRM: 1893-RN / 1978 a 1980 / Oncologia Clínica / Radioterapia / Maternidade Escola Januário Cicco / Ministério da Saúde / Av. Nilo Peçanha, 259 - Petrópolis - 59012-300 - Natal - RN / Res: Av. Afonso Pena, 950 - Tirol - 59020-200 - Natal - RN
Tel/Fax: (R) (084) 223-4040 / (C) (084) 222-3515 / (H) (084) 211-6871

Maciel de Oliveira Matias (R)

CRM: 995-RN / 1974 a 1976 / Oncologia Cirúrgica / Prof. Adjunto Universidade Federal do Rio Grande do Norte / Hospital Luiz Antônio / Rua Dr. Mário Negócio, 2267 - Quintas - 59040-000 - Natal - RN / Res: Rua Alberto Silva - Vila Romana 1 - Bloco E - aptº 303 - Lagoa Seca - 59022-300 - Natal - RN
Tel/Fax: (R) (084) 221-0803 / (H) (084) 223-4147 / (F) (084) 223-6862

Maria Carlota Rodrigues Mendes (R)

CRM: 2818-RN / 1985 a 1990 / Radioterapia / Hospital Luiz Antônio / Rua Dr. Mário Negócio, 2267 - Quintas - 59040-000 - Natal - RN / Res: Av. Capitão-Mor Gouveia nº 2022 - aptº 201 - Lagoa Nova - 59070-400 - Natal - RN
Tel/Fax: (T) (084) 223-4147 / (F) (084) 223-6862

Maria Eulina Bulhões Silva (R)

CRM: 1309-RN / 1977 a 1978 / Radiologia / Professora Assistente IV da Universidade Federal do Rio Grande do Norte / Hospital Luiz Antônio / Rua Dr. Mário Negócio, 2267 - Quintas - 59040-000 - Natal - RN / Res: Av. Amintas Barros, 3390 - aptº 1001 - Lagoa Nova - 59075-250 - Natal RN
Tel/Fax: (R) (084) 223-4147 / (F/H) (084) 223-6862 / (C) (084) 221-4047

Ricardo José Curioso da Silva (R)

CRM: 1310-RN / 1977 a 1979 / Cirurgia de Cabeça e Pescoço / Prof. Assistente IV da Universidade Federal do Rio Grande do Norte / Hospital Luiz Antônio / Rua Dr. Mário Negócio, 2267 - Quintas - 59040-000 - Natal - RN / Res: Av. Amintas Barros, 3390/1001-Lagoa Nova - 59075-250 - Natal - RN
Tel/Fax: (R) (084) 211-4084 / (H) (084) 223-4147 / (C) (084) 211-5078 / (F) (084) 223-6862 / (F) (084) 221-4047

Roberto Magnus Duarte Sales (R)

CRM: 1121-RN / 1976 a 1978 / Oncologia Clínica / Clínica de Oncologia e Mastologia de Natal / Hospital Luiz Antônio / Rua Dr. Mário Negócio, 2267 - Quintas - 59040-000 - Natal - RN / Res: Rua José Ovidio Vale, 1911 - 59015-410 - Natal - RN
Tel/Fax: (R) (084) 222-9572 / (H) (084) 223-4147 / (C) (084) 211-5544 / (F/H) (084) 223-6862 / (F/C) (084) 221-4047

RONDÔNIA

José Odair Ferrari (R)

CRM: 912-RO / 51.311-SP / 1983 a 1985 /
Oncologia Clínica / Fundação Nacional do
Índio - FUNAI / PRONTOCOR / Rua Paulo
Leal, 393 - 78915-010 - Porto Velho - RO /
Res: Rua Tenreiro Aranha, 1936 - aptº 202 -
Centro - 78900-750 - Porto Velho - Rondônia
Tel/Fax: (R) (069) 223-2162 /
(C) (069) 224-3663

RIO GRANDE DO SUL

Alvaro Vinícius da Silva Machado (R)

CRM: 19652-RS / 1988 a 1991 / Oncologia Clínica / Professor convidado, Faculdade de Medicina, Universidade de Passo Fundo / Hospital Universitário São Vicente de Paula / Rua Coronel Chicuta, 575 - aptº 606 - 99010-051 - Passo Fundo - RS / Res: Av. Brasil, 377 - aptº 804 - Centro - 99015-000 - Passo Fundo - RS
Tel/Fax: (C/F) (054)-313-2647 / (R) (054) 313-6183

Andrea Scaletzky (R)

CRM: 19338-RS / 1989 a 1992 / Oncologia Clínica / Hospital Santa Rita / Hosp.: Rua Sarmiento Leite, 186 - Centro - 90050-170 - Porto Alegre - RS / Cons.: Rua Fabrício Pilar, 740 - sala 203 - Monte Serrat - 90450-040 - Porto Alegre - RS / Res: Rua Ramiro Barcelos, 1915 - aptº 309 - 90035-001 - Porto Alegre - RS
Tel/Fax: (R) (051) 331-4095 / (C) (051) 330-7742 / (H) (051) 224-7733

Aroldo de Paiva Ferreira Braga Filho (R)

CRM: 5935-RS / 1974 a 1976 / Radioterapia / Hospital São Lucas da PUC / Hosp.: Av. Ipiranga, 6690 - 90610-000 - Porto Alegre - RS / Cons.: Av. Ipiranga, 6690 - Centro Clínico 90610-000 - Porto Alegre - RS / Res: R. Alvarenga, 536 - Bairro Boa Vista - 91340-320 - Porto Alegre - RS
Tel/Fax: (R) (051) 341-3082 / (C) (051) 336-6942 / (H) (051) 336-0635

Daniela Vargas Barletta (R)

CRM: 15841-RS / 1989 a 1992 / Radioterapia / Hospital Santa Rita / Rua Furriel Luiz Antônio Vargas, 186 - Monte Serrat - 90470-130 - Porto Alegre - RS / Res: Av. Palmeira, 95 - aptº 701 - 90.470-300 - Porto Alegre - RS
Tel/Fax: (H) (051) 225-1757 / (R) (051) 338-3335

Décio Westphalen Ardenghi (E/R)

CRM: 1968-RS / 1959 / Oncologia Clínica / Hospital Santa Lúcia / Rua Coronel Pillar, 748 -

98025-220 - Cruz Alta - RS / Res: Rua Barão de Rio Branco, 1886 - 98005-030 - Cruz Alta - RS
Tel/Fax: (R) (055) 322-1743 / (H) (055) 322-2400

Dercio José Zerwes (R)

CRM: 3892-RS / 1973 a 1975 / Radioterapia / Professor Adjunto / Faculdade Medicina da Universidade Federal de Pelotas (UFPEL) / Av. Duque de Caixas, 250 - Fragata - 96030-001 - Pelotas - RS / Res: Rua Andrade Neves, 3550 - Centro - 96020-080 - Pelotas - RS
Tel/Fax: (R) (0532) 22-7600 / (C) (0532) 22-2686 / (F) (0532) 21-3554

Elizabeth Nielsen Palmeiro (R)

CRM: 11967-RS / 1984 a 1986 / Oncologia Clínica / Hospital Fêmina / Hospital Moinho de Ventos - / Rua Mostardeiro, 157 - Bairro Independência - 90430-001 - Porto Alegre - RS / Res: Rua Cristóvão Colombo, 3024 - aptº 202 - Higienópolis - 90560-002 - Porto Alegre - RS
Tel/Fax: (R) (051) 342-7623 / (C) (051) 346-4056 / (H) (051) 225-9999 R-230

Fernando Bernardi (R)

CRM: 19761-RS / 1990 a 1992 / Cirurgia de Cabeça e Pescoço / Hospital Nossa Senhora da Pompéia / Hospital Fátima / Hospital Rio de Janeiro / Rua Garibaldi, 803 - sala 104 - 1º andar - Edifício Mútuo Socorro - 95084-060 - Caxias do Sul - RS / Res: Rua Mariana Prezzi, 1440 - aptº 31 - Bairro Pio X - 95034-460 - Caxias do Sul - RS
Tel/Fax: (R) (054) 221-5011

José Emílio Osório Alcalde (R)

CRM: 2869-RS / 1965 a 1967 / Cirurgia de Cabeça e Pescoço / Hospital São Francisco / Santa Casa de Misericórdia de Bagé / Av. Gomes Carneiro, 1327 - Centro - 96400-130 - Bagé - RS / Res: Av. Gomes Carneiro, 1327 - Centro - 96400-130 - Bagé - RS
Tel/Fax: R/C (0532) 423278 / (H) (0532) 42-3471

José Luiz Strapazon (R)

CRM: 16119-RS / 1990 a 1993 / Oncologia Cirúrgica / Hospital Militar de Porto Alegre / HMPA: Av. Mariland s/nº - Centro - 90440-190 -

Porto Alegre - RS / Cons.: Av. Wenceslau Escobar, 2961 - Tristeza - 91900-000 - Porto Alegre - RS / Res: Rua 17 de Junho, 514 - aptº 304 - Bairro Menino Deus - 90110-170 - Porto Alegre - RS
Tel/Fax: (R) (051) 226-4294 / (C) (051) 241-2829 / (H) (051) 342-8788

Leão Sprinz Charão (R)

CRM: 15861-RS / 1988 a 1990 / Anestesia / Santa Casa de Misericórdia de Porto Alegre / Rua César Lombroso, 49 - sala 401 - R. Branco - 90420-130 - Porto Alegre - RS / Res: Av. Araranguá, 116 - Guaruja - 91770-140 - Porto Alegre - RS
Tel/Fax: (R) (051) 248-4052 / (H) (051) 228-1566 / (C) (051) 332-0196 / (C) (051) 330-1292

Luiz Evilazio Brehm (R)

1985 a 1987 / Oncologia Cirúrgica

Moisés Gonzalo Cortez Ascaruns (R)

CRM: 6954-RS / 1970 a 1975 / Cirurgia de Cabeça e Pescoço / Professor da Universidade Católica de Pelotas / Santa Casa de Misericórdia de Pelotas / Hospital da Beneficência Portuguesa / Rua Princesa Isabel, 280 - sala 801 - Centro - 96015-590 - Pelotas - RS / Res: Rua Andrade Neves, 3919 - Centro - 96020-080 - Pelotas - RS
Tel/Fax: (R) (0532) 22-4614 / (C) (0532) 25-4164

Pedro Moacir B. Braghini (R)

CRM: 14778-RS / 1987 a 1989 / Oncologia Clínica / Hospital São Vicente de Paula / Rua Teixeira Soares, 879 - sala 301 - Centro - 99010-081 - Passo Fundo - RS / Res: Rua Moron, 613 - Centro - 99010-081 - Passo Fundo - RS
Tel/Fax: (R) (054) 311-1776 / (C) (054) 312-1204 / (C) (054) 312-1547

Primo Agostinho Picolli Neto (R)

CRM: 13388-RS / 1991 a 1993 / Oncologia Cirúrgica / Hospital Nossa Senhora Medianeira da Saúde / Hospital Nossa Senhora da Pompéia / Rua Garibaldi, 565 - 3º andar - sala 302 - Centro - 95084-060 - Caxias do Sul - RS / Res: Rua Doutor Montauray, 1030 - ap. 21 - 95020-190 - Caxias do Sul - RS
Tel/Fax: (R) (054) 223-5643 / (C) (054) 221-8521 / HS-(054) 221-3133 / HP-(054) 223-2077

Rosemar Paulo Hochmuller Fogaça (R)

CRM: 13011-RS / 1980 a 1982 / Cirurgia de Cabeça e Pescoço / Professor Assistente da Universidade de Passo Fundo / Rua Teixeira Soares, 885 - Conj. 801 - 99010-081 - Passo Fundo - RS / Res: Av. Major João Schell, 1188 - 99020-020 - Passo Fundo - RS
Tel/Fax: (R) (054) 312-2704 / (C) (054) 312-3479

Victor Sá Teixeira (R)

CRM: 7173 - RS / 1974 a 1975 / Cirurgia de Cabeça e Pescoço / INSS - RS / Travessa Francisco de Leonardo Truda, 98 - 10º andar - Centro - 90010-050 - Porto Alegre - RS / Res: Av. Doutor Nilo Peçanha, 550 - aptº 1002 - Petrópolis 90470-000 - Porto Alegre - RS -
Tel/Fax: (R) (051) 331-4696 / (T/F) (051) 3324009

Vitor Hugo Pereira Coelho (R)

CRM: 13622-RS / 1980 a 1982 / Radiodiagnóstico / Auxiliar de Ensino - Universidade Federal de Pelotas / Rua General Osório, 275 - 92020-220 - Pelotas - RS / Res: Av. Ferreira Viana, 182 - aptº 401 - 96085-000 - Pelotas - RS
Tel/Fax: (R) (0532) 25-8233

SANTA CATARINA

Denise Lopes Ferreira Machado (R)

CRM: 5790-SC / 1990 a 1992 / Oncologia Clínica / Professora da Fundação Universidade Regional de Blumenau / Rua Marechal Floriano Peixoto, 245 - sala 50 - Centro - 89010-500 - Blumenau - SC / Res: Rua Frei Luciano Korte, 244 - aptº 702 - Vila Nova - 89035-620 - Blumenau - SC
Tel/Fax: (R) (0473) 22-9354 / (C) (0473) 22-5004

Elmerson Caldas Pitrowsky (R)

CRM: 5209-SC / 1987 a 1989 / Oncologia Cirúrgica / Hospital Regional de Araranguá / Clínica Medivale / Rua Virgulino de Queiróz, 274 - Centro - 88900-000 - Araranguá - SC / Res: Rua Capitão João Fernandes, 105 - aptº 802 - Centro - 88900-000 - Araranguá - SC
Tel/Fax: (R) (0485) 22-0870 / (C) (0485) 22-1149 / (H) (0485) 24-1388

Ernani Lange de São Thiago (R)

CRM: 819-SC / 1974 a 1975 / Radioterapia / Professor Adjunto IV da Universidade Federal de Santa Catarina / Rua Bocaiúva, 27 - Largo São Sebastião - Caixa Postal 0780 - 88015-536 - Florianópolis - SC / Res: Rua João Pio Duarte Silva, 352 - Crg. Grande - 88037-001 - Florianópolis - SC
Tel/Fax: (C) (0482) 22-7316 / (C) (0482) 22-7966

Hamilton Rogério Sanford de Vasconcellos (I/R)

CRM: 251-SC / 1959 a 1960 / Oncologia Cirúrgica / Professor da Universidade Federal de Santa Catarina / Maternidade Carmela Dutra / Maternidade Carlos Correia / Rua Osmar Cunha, 19 - Ed. Ceisa Center - 88015-100 - Florianópolis - SC / Res: Rua 14 de Julho, 890 - casa - Estreito - 88075-010 - Florianópolis - SC
Tel/Fax: (R) (0482) 44-1626 / (C) (0482) 22-4474 / (H) (0482) 23-2211

Ingrid Steiner Campos (R)

CRM: 5875-SC / 1989 a 1992 / Cirurgia Plástica / Blumenau: Hospital Santa Catarina / Criciúma: Hospital São João Batista / Criciúma: Rua Antônio de Lucca, 165 - sala 305 - Centro - 88811-460 - Criciúma - SC / Blumenau: Rua Marechal Floriano Peixoto, 245 - sala 50 - 89010-550 - Blumenau - SC / Res: Rua Prudente de Moraes, 222 - aptº 1403 - Vila Nova - 89035-360 - Blumenau - SC
Tel/Fax: (C) (0484) 33-0840 (Criciúma) / (C) (0473) 22-5004 (Blumenau) / (H) (0484) 37-0111

Omar Machado Filho (R)

CRM: 5791-SC / 1989 a 1992 / Oncologia Cirúrgica / Professor de Clínica Cirúrgica II da Fundação Universidade Regional de Blumenau / Rua Marechal Floriano Peixoto, 245 - sala 50 - Centro - 89010-500 - Blumenau - SC / Res: Rua Frei Luciano Korte, 244 - aptº 702 - Vila Nova - 89035-620 - Blumenau - SC
Tel/Fax: (R) (0473) 22-9354 / (C) (0473) 22-5004

Vilberto José Vieira (R)

CRM: 5249402-6-RJ / 1990 a 1993 / Cirurgia Plástica / Res: Santa Catarina

SERGIPE

Aécio Costa Cavalcanti (R)

CRM: 1348-SE / 1986 a 1987 / Oncologia Cirúrgica / Fundação de Beneficência Hospital de Cirurgia / Av. Desembargador Maynard, 174 - Getúlio Vargas - 49075-170 - Aracaju - SE / Res: Av. Adélia França, 2637 - Bloco "B" - aptº 401 - Gragerú - 49040-020 - Aracaju - SE
Tel/Fax: (R) (079) 231-1176 / HC (079) 224-7312 / HC (079) 224-7310 / INSS-241-3050

Antônio Carlos Freitas Moura (R)

CRM: 883-SE / 1979 a 1981 / Oncologia Clínica / INSS / Praça Tobias Barreto, 510/1112 - Centro - 49015-130 - Aracaju - SE / Res: Av. Hermes Fontes, 2022 - aptº 1004 - Gragerú - CEP 49020-550 - Aracaju - SE
Tel/Fax: (R) (079) 232-1583 / (C) (079) 224-2831

Carlos Alberto Barreto de Mendonça (R)

CRM: 0882-SE / 1979 a 1981 / Cirurgia de Cabeça e Pescoço / Fundação de Beneficência Hospital de Cirurgia / Hospital São Lucas / HC: Av. Desembargador Maynard, 174 - Getúlio Vargas - 49075-170 - Aracaju - SE / HSL: Rua Stanly da Silveira, 73 - Bairro São José - 49015-400 - Aracaju - SE / Res: Rua Jordão Oliveira, 559 - aptº 502 - Atalaia - 49037-330 - Aracaju - SE
Tel/Fax: (R) (079) 223-2075 / HSL (079) 224-6363 / HC(079) 224-7310 / HC (079) 224-7312 / ramal 231

Carlos Anselmo Lima (R)

CRM: 1162-SE / 1990 a 1992 / Oncologia Cirúrgica / Fundação de Beneficência Hospital Cirurgia / Hospital João Alves / Clínica Renascença / Av. Desembargador Maynard, 174 - Getúlio Vargas - 49075-170 - Aracaju - SE / Res: Av.

Francisco Moreira, 650 - Port. Spaim - aptº 904 - 49047-000 - Aracaju - SE
Tel/Fax: (R) (079) 231-1308 / (C) (079) 211-1430 / HC(079) 224-7310 / HC(079) 224-7312

Gilmário Macedo de Oliveira (R)

CRM: 0602-SE / 1975 a 1976 / Radiologia / Hospital São Lucas / Clínica Diagnosis Ltda. / Rua Santa Luzia, 905 - São José - 49120-000 - Aracaju - SE / Res: Rua Antônio Fagundes de Melo 370 - aptº 302 - 13 de Julho - Aracaju - SE
Tel/Fax: (R) (079) 224-6905

Luiz Alberto Cância Bulhões (R)

CRM: 1477-SE / 1987 a 1989 / Oncologia Cirúrgica / Fundação de Beneficência Hospital Cirurgia / Hospital São Lucas / Hospital João Alves / Hospital da Polícia Militar / Clínica Santa Sophia / Clínica Diagnosis Ltda. / HC: Av. Desembargador Maynard, 174 - Getúlio Vargas - 49075-170 - Aracaju - SE / CSS.: Av. Anísio Azevedo, 639 - Bairro São José - 49020-240 - Aracaju - SE / CD.: Rua Bahia, 822 - Bairro Siqueira Campos - 49075-000 - Aracaju - SE / Res: Rua Silvio Cesar Leite, 301 - aptº 1004 - Bairro Salgado Filho - 49020-060 - Aracaju - SE
Tel/Fax: (R) (079) 217-1613 / (C) (079) 224-4248 / HC (079) 224-7312 / HC (079) 224-7310

Marcio Cezar Botelho Nascimento (R)

CRM: 1193-SE / 1978 a 1980 / Oncologia Cirúrgica / Fundação de Beneficência Hospital Cirurgia / Clínica Renascença / Hospital São Lucas / HC: Av. Desembargador Maynard, 174 - Getúlio Vargas - 49075-170 - Aracaju - SE / CR: Rua Duque de Caxias, 550 - sala "A" - Bairro São José - 49015-320 - Aracaju - SE / Res: Av. Augusto Franco, 2960 - Cozumel 201 - Aracaju - SE 49047-040

Tel/Fax: (R) (079) 231-4814 / (C) (079) 224-2844
/ HC (079) 224-7310 / HC (079) 224-7312

Oswaldo da Cruz Leite (R)

CRM: 0096-SE / 1956 a 1958 / Radioterapia /
Fundação de Beneficência Hospital Cirurgia / Av.
Desembargador Maynard, 174 - Getúlio Vargas -
49075-170 - Aracaju - SE / Res: Av. Barão de
Maruim, 980 - Aracaju - SE - 49010-340
Tel/Fax: (R) (079) 222-8102 / HC (079) 224-
7310 / HC (079) 224-7312

Roberto Queiroz Gurgel (R)

CRM: 1365-SE / 1986 a 1987 / Oncologia
Cirúrgica / Fundação de Beneficência Hospital
Cirurgia / Clínica São Domingos Sávio / HC: Av.
Desembargador Maynard, 174 - Getúlio Vargas -
49075-170 - Aracaju - SE / CSDS: Rua Itabahia-
na, 690 - Centro - 49010-170 - Aracaju - SE /
Res: Rua Sen. Rollemberg, 550 - aptº 602 - Ara-
caju - SE - 49050-150
Tel/Fax: (R) (079) 221-2465 / (C) (079) 211-1344
/ HC-(079) 224-7310 / HC (079) 224-7312

SÃO PAULO

Agostinho Diniz Dias (R)

CRM: 30220-SP / 1974 a 1977 / Oncologia Cirúrgica / Ginecologia / Santa Casa de Misericórdia de Guaratinguetá / Praça Quinze de Novembro, 318 - Centro - 12500-000 - Guaratinguetá - S.P. / Res: Praça Quinze de Novembro, 318 - Centro - 12500-000 - Guaratinguetá - S.P.
Tel/Fax: (R) (0125) 32-2006

Alba Valéria de Oliveira (R)

CRM: 71842-SP / 1989 a 1992 / Oncologia Clínica / Hospital Nove de Julho (Centro Privado de Oncologia) / Rua Frei Caneca, 1212 - 6º andar - conjunto 64 - 01307-002 - Cerqueira Cezar - São Paulo - SP / Res: Rua Consolação, 3638 - aptº 32.C - Jardins 01416-000 - São Paulo - SP
Tel/Fax: (R) (011) 280-5174 / (C) (011) 289-2949 / (H) (011) 253-3411

Aldo Moscoso da Gama e Silva (I/R)

CRM: 10292-SP / 1957 a 1959 / Oncologia Cirúrgica / Neurocirurgia / Professor da Pontifícia Universidade Católica de Campinas / Professor da Universidade de São Francisco / Casa de Saúde Campinas / Rua Tiradentes, 329 - 3º andar - Guanabara - 13023-190 - Campinas - SP / Res: Av. Dr. Arlindo Joaquim de Lemos, 1225 - aptº 101 - Jardim Proença - 13095-001 - Campinas - SP
Tel/Fax: (R) (0192) 52-8767 / (C) (0192) 49-6495

Antônio André Magolas Perdicares (R)

CRM: 19532-SP / 1971 a 1973 / Oncologia Cirúrgica / Professor da Faculdade de Medicina de Santos / Hospital da Beneficência Portuguesa de Santos / Hospital Estadual Guilherme Álvaro / Hospital dos Estivadores / Av. Washington Luís, 73

- casa - 11050-201 - Santos - SP / Res: Av. Bartolomeu de Gusmão, 161 - aptº 111 - Ponta da Praia - 11030-500 - Santos - SP
Tel/Fax: (R) (0132) 362388 / (C) (0132) 337512 / (C) (0132) 336267

Antônio Carlos Vilela (R)

CRM: 67837-SP / 1990 a 1992 / Anestesia / Hospital Regional de Teodoro Sampaio / Alameda Juscelino Kubitschek, 1430 - 19280-000 - Teodoro Sampaio - SP / Res: Rua Luis Paulino Nascimento, 563 - Centro - 19280-000 - Teodoro Sampaio - SP / Tel/Fax: (H) (0182) 82-1333

Carlos Neves Marques Filho (R)

CRM: 78341-SP / 1991 a 1994 / Radiologia / Clínica de Radiologia Sidney de Souza Almeida / CETAM - Centro de Tomografia de Americana / CRSSA: Rua Primo Picole, 90 - Centro - 13465-000 - Americana - SP / CETAM: Rua Primo Picole, 110 - Centro - 13465-000 - Americana - SP / Res: Rua Sete de Setembro, 71 - aptº 51 - Centro - 13465-000 - Americana - SP
Tel/Fax: (R) (0194) 62-3945 / (C) (0194) 61-5209 / (C) (0194) 62-2251

Cesar Wilson Bastos Coimbra (R)

CRM: 72854-SP / 1990 a 1992 / Oncologia Clínica / Professor da Universidade Oeste Paulista / Instituto RH / Hospital Maternidade Presidente Prudente / Av. Coronel Marcondes, 2063 - 19013-160 - Presidente Prudente - SP / Res: Av. Washington Luiz, 2491 - aptº 1003 - Jardim Paulista - 19023-450 - Presidente Prudente - SP
Tel/Fax: (R) (0182) 21-4291 / (H) (0182) 22-1555

Cid Ricardo Abreu Gusmão (R)

CRM: 67191-SP / 1989 a 1991 / Oncologia Clínica / Hospital Nove de Julho / Rua Frei Caneca, 1212 - 6º andar - conjunto 64 - 01307-002 - Cerqueira Cezar - São Paulo - SP / Res: Av. Juru-

cê, 185 - ap. 82 - Moema - 04080-010 - São Paulo - SP
Tel/Fax: (R) (011) 289-2344 / (C) (011) 289-2949

Cláudio Eduardo de Oliveira Cavalcanti (R)

CRM: 70704-SP / 1989 a 1992 / Cirurgia de Cabeça e Pescoço / Faculdade de Medicina da Universidade de São Paulo - (USP) / / Res: Rua Girassol, 964 - aptº 76 - Vila Madalena - 05433-002 - São Paulo - SP
Tel/Fax: (R) (011) 816-7629

Delcídes Garcia da Costa (R)

CRM: 7544-SP / 1953 a 1955 / Cirurgia de Cabeça e Pescoço / Otorrino / Santa Casa de Misericórdia de São José do Rio Preto / Rua Voluntários de São Paulo, 3153 - 1º andar - 15015-200 - São José do Rio Preto - SP / Res: Av. Alberto Andalo, 4172 - 9º andar - Redentora - 15015-000 - São José do Rio Preto - SP
Tel/Fax: (R) (0172) 327148 / (C) (0172) 323544 / (C) (0172) 344323

Dolmevil de França Guimarães Filho (R)

CRM: 13391-SP / 1967 a 1968 / Anestesia / Professor Titular da Faculdade de Direito da Universidade Salesiana em Lorena / Santa Casa de Misericórdia de Guaratinguetá / Rua Sete de Setembro, 197 - Centro - 12500-000 - Guaratinguetá - SP / Res: Rua Júlio Prestes Albuquerque, 186 - Jardim do Sol - 12070-680 - Taubaté - SP
Tel/Fax: (R) (0122) 32-4155 / (C) (0125) 22-2780 / SC (0125) 32-4555 / IML-0125- 32-5749

Eliane Cecília Bueno Tesch (R)

CRM: 48013-SP / 1982 a 1984 / Anestesia / Hospital da Casa Pia / São Vicente de Paula / Av. Irmã Cintra, 468 - 18650-000 - São Manuel - SP / Res: Rua Benedito Tedesco, 50 - Recanto Ouro Verde - 18650-000 - São Manuel - SP
Tel/Fax: (R) (0149) 41-3894

Fernando Ruiz Neto (R)

CRM: 30614-SP / 1975 a 1977 / Cirurgia de Cabeça e Pescoço / Casa de Saúde Campinas / Prefeitura Sumaré / Valinhos / Rua Dez de Setembro, 104 - Centro 13023-100 - Campinas - SP / Res: Rua Jussara, 70 - Bairro Jardim das Palmeiras - 13094-552 - Campinas - SP
Tel/Fax: (R) (0192) 53-5326

Ilda Caixeta e Silva (R)

CRM: 78032-SP / 1991 a 1994 / Radioterapia / Hospital Santa Izabel de Clínicas / Av. Tiradentes, 280 - subsolo - Centro - 12030-180 - Taubaté - SP / Res: Rua Helvino de Moraes, 895 - aptº 404 - Bloco 2 - 12070-450 - Taubaté - SP
Tel/Fax: (R) (0122) 32-1786 / (H) (0122) 32-4044 R-153

João Bosco Matos Fontes (R)

CRM: 67174-SP / 1985 a 1990 / Oncologia Clínica / Res: Travessa Luiz Puglisi - casa nº 02 - Vila Mariana - 04113-050 - São Paulo - SP
Tel/Fax: (R) (011) 571-1974

José dos Santos Filho (R)

CRM: 69142-9-SP / 1989 a 1991 / Oncologia Cirúrgica / Hospital Maternidade Frei Galvão / Santa Casa de Misericórdia de Guaratinguetá / Rua Costa Braga, 31 - Centro - 12.500-000 - Guaratinguetá - SP / Res: Rua Santa Clara, 936 - ap. 04 - Santa Rita - 12500-000 - Guaratinguetá - SP
Tel/Fax: (C) (0125) 22-2071 / (R) (0125) 32-6124

José Valter Martins (R)

CRM: 30810 - SP / 1975 a 1977 / Radioterapia / Unidade Regional de Radioterapia e Megavoltagem S/C Ltda. (URRMEV) / Rua Capitão José Verdi, 1414 - Boa Vista - 15020-050 - São José do Rio Preto - SP / Res: Rua São Sebastião, 2066 - Boa Vista - 11030-520 - São José Rio Preto - SP
Tel/Fax: (R) (0172) 35-2498

Luiz Hamilton da Silva (R)

CRM: 57131-SP / 1980 a 1982 / Anestesia / Resgate Aéreo da AMIL / Beneficência Portuguesa de São Paulo / Alameda Rio Negro, 1356 - Alphaville - 06454-904 - São Paulo / Res: Rua Itabuna, 143 - Vila Floresta - 09050-230 - Santo André - SP
Tel/Fax: (R) (011) 412-5024 / (AMIL) (011) 421-4080

Luiz Roberto Silva Lacaz Filho (R)

CRM: 67984-4-SP / 1989 a 1990 / Oncologia Cirúrgica / Pindamed / Rua Pinheiro da Silva, 328 - Boa Vista - 12400-000 - Pindamonhangaba - SP / Res: Rua dos Expedicionários, 159 - aptº 84 - Centro - 12400-000 - Pindamonhangaba - SP
Tel/Fax: (R) (0122) 42-8252 / (P) (0122) 42-5122

Maria Anunciada Agra de Oliveira Salomão (R)

CRM: 24860-SP / 1974 a 1975 / Anestesia / Santa Casa de Misericórdia de Lorena / Rua Major Rodrigo Luiz, 46 - Centro - 12600-000 - Lorena - SP / Res: Av. Oswaldo Aranha, 1227 - Centro - 12600-000 - Lorena - SP
Tel/Fax: (R) (0125) 52-2253 / (C) (0125) 52-6046 / Fax: (0125)52-2253

Maria José Alves (R)

CRM: 33358-SP / 1976 a 1978 / Radioterapia / Hospital Alemão Oswaldo Cruz / Hospital do Servidor Público do Estado de São Paulo / Rua João Julião, 331 - Paraíso - 01323-903 - São Paulo - SP / Res: R. Cotoxo, 139 - ap. 71 - Perdizes - 05021-000 - São Paulo - SP
Tel/Fax: (R) (011) 872-2816 / (C) (011) 872-5239 / (H) (011) 287-2166

Maximiliano Guzman Arispe (R)

CRM: 27558-SP / 1974 a 1976 / Oncologia Cirúrgica / Santa Casa de Misericórdia de Martinópolis / Rua José Henrique de Melo, 284 - Centro - 19500-000 - Martinópolis - SP / Res: Rua

José Alfredo da Silva, 135 - Jardim Paulista - 19023-210 - Presidente Prudente - SP
Tel/Fax: (R) (0182) 33-5357 / (C) (0182) 52-2109

Miria Dall Agnol (R)

CRM: 52003-SP / 1989 a 1992 / Anatomia Patológica / Centro de Referência a Saúde da Mulher (USP) / Av. Brigadeiro Luis Antônio, 683 - sala 600 - 01317-000 - São Paulo - SP / Res: Av. Celso Garcia, 4707 - aptº 305-B - 03063-000 - São Paulo - SP
Tel/Fax: (R) (011) 294-1514

Nelson Augusto (I/R)

CRM: 8.502-SP / 1965 a 1966 / Oncologia Cirúrgica / Ginecologia / Professor Livre Docente da Faculdade de Medicina de Ribeirão Preto / Rua Bernardino de Campos, 1353 - 14015-000 - Ribeirão Preto - SP / Res: Rua Floriano Peixoto, 2415 - 14025-220 - Ribeirão Preto - SP
Tel/Fax: (R) (016) 634-0064 / (C) (016) 625-5001

Olinto de Medeiros Rocha (R)

CRM: 49339-SP / 1974 a 1976 / Oncologia Clínica / Saúde Pública / Secretaria de Estado da Saúde Pública - Assessor do Secretário / Av. Dr. Amaldo, 351 - 12º andar - sala 1203 - Bairro Cerqueira César - 01246-911 - São Paulo - SP / Res: Rua Oscar Freire, 1523 - aptº 92 - Jardins - 05409-010 - São Paulo - SP
Tel/Fax: (R) (011) 280-7849 / (S) (011) 853-6151

Orlando Florentino de Araújo Filho (R)

CRM: 69148-SP / 1989 a 1991 / Anatomia Patológica / Hospital das Clínicas Universidade de São Paulo / HC: Rua Cardeal Arcoverde, 394 - Pinheiros - 05408-000 - São Paulo - SP / CRTA: Rua Antônio Carlos, 122 - Bela Vista - 01309-010 - São Paulo - SP / Res: Rua Cardeal Arcoverde, 840 - casa 25-A - Pinheiros - 05408-001 - São Paulo - SP

Tel/Fax: (R) (011) 851-3900 / HC: (011) - 881-7759

Otair Carneio (I/R)

CRM: 8708-SP / 1957 a 1958 / Oncologia
Clínica / Santa Casa de Misericórdia de Altinópolis
/ Rua Cel. Joaquim Alberto, 421 - 14350-000 -
Altinópolis - SP / Res: Rua da Saudade, 168 - casa
- Centro - 14350-000 - Altinópolis - SP
Tel/Fax: (R) (016) 665-0341 / (H) (016) 665-0237

Paschoal Angotti (R)

CRM: 09072-SP / 1959 a 1961 / Oncologia
Cirúrgica / Hospital e Maternidade São Lucas /
Santa Casa de Misericórdia de Lins / Rua 21 de
Abril, 54 - 16400-000 - Lins - SP / Res: Rua Dr.
Érico de Abreu Sodré, 162 - Centro - 16400-000
- Lins - São Paulo
Tel/Fax: (R) (0145) 222378 / (C) (0145) 222500

Percy Sérgio Oberg (R)

CRM: 57948-SP / 1988 a 1991 / Cirurgia de
Cabeça e Pescoço / Rua Alameda dos Guara-
momis, 1067 - Moema - 04076-012 - São Paulo
- SP / Res: Rua Rego Freitas, 530 - ap. C - 4 -
01220-010 - São Paulo - SP
Tel/Fax: (R) (011) 258-1945 / (C) (011) 533-3253

Sérgio Miranda Ferreira (I/R)

CRM: 12802-SP / 1967 a 1968 / Oncologia
Cirúrgica / Hospital Tatuapé / Hospital do INSS /
Rua Santo Antônio, 630 - Bela Vista - 01314-000
- São Paulo - SP / Res: Rua Pedroso Alvarenga,
220 - aptº 101 - Jardim Paulista - 04531-000 -
São Paulo - SP
Tel/Fax: (R) (011) 282-1928 / (H) (011) 239-3392
/ (H) (011) 239-4048

EXTERIOR

ALEMANHA

Maria Guadalupe R. Bellón (R)

1989/ Oncologia Clínica

BOLÍVIA

Gonzalo Pareja Vilar (R)

1980 a 1982 / Radioterapia / Docente Instrutor de Cancerologia en la Universidad de San Francisco Xavier / Instituto de Cancerologia Santa Cruz / Avenida Alemana / Calle 9 - Casilla Postal 4286 - Santa Cruz de La Sierra - Bolívia
Tel/Fax: (H) (005913) 423377 / (005913) 468993 / (F) (005913) 429285

Hernani Angel M. Tonico (R)

1989/ Oncologia Cirúrgica

Jesus Velardo (R)

Oncologia Cirúrgica

Jose Carlos Camacho Mansilla (R)

1977 a 1979 / Oncologia Cirúrgica / Cirujano Instructor-Docente / Hospital Japones / Res: Calle 24 de Septiembre NO. 440 - Santa Cruz de La Sierra - Bolívia
Tel/Fax: (R) (005913) 32-5485

Mário Muriel (R)

Oncologia Cirúrgica

Orlando Alcoba Vargas (R)

1967 a 1969 / Oncologia Cirúrgica / Professor Adscrito de La Facultad de Ciencias de La Salud (Universidad Mayor Real y Pontificia de San Francisco Xavier de Chiquisaca) / Profesor Adscrito de la Facultad de Ciencias de la Salud (Universidad

Boliviana Mayor de San Simon) / Hospital San Juan de Dios / Hospital Militar Santa Cruz

Rubén Darío Urey Jordán (R)

Min Salud U-7 / 1964 a 1966 / Oncologia Cirúrgica / Ginecologia / Prof. da Universidade Cristã da Bolívia / Prof. da Residência Médica da Universidade Gabriel René Moreno / Instituto Oncológico do Oriente Boliviano / Instituto Oncológico del Oriente Boliviano CP 1265 - Santa Cruz de La Sierra - Bolívia / Res: Guapay Calle A "Este" NO. 24 - Santa Cruz de La Sierra - Bolívia
Tel/Fax: (H) (005913) 42-5603 / (C) / (005913) 32-5332 / (R) (005913) 42-7583 (F) (005913) 42-5501

Ugo Aiavire (R)

Oncologia Cirúrgica

Walter Luiz Balcazar Castro (R)

1980/ Oncologia Cirúrgica / Ginecologia

FRANÇA

Paulo Freire Raguenet (R)

1987 a 1989 / Oncologia Clínica / Internat Hospital Sud / 16, Boulevard D Bulgarie / Rennes SEDEX França 35056

ISRAEL

David Michaelevicz (R)

Oncologia Clínica / Res: Rua Keren Kayment 49327 Petah - Tiqua - Israel
Tel/Fax: (00972) 924-8286 / 924-3660

Gilda Rabin Bader (R)

1980/ Oncologia Clínica

NICARÁGUA

Roberto Mora Valdez (R)

1975 a 1976 / Oncologia Cirúrgica

PORTUGAL

**Maria Virginia Ferreira Guarda
Falcão de Montalvão (R)**

1983 a 1985 / Anestesia

REPÚBLICA DOMINICANA

Julio Marchena de Lamota (R)

Oncologia Cirúrgica

ESTADOS UNIDOS

Diva Regina Salomão (R)

1987 a 1989 / Anatomia Patológica / Mayo Clinic, Rochester MN - USA / Mayo Clinic, Rochester MN 55902 USA / Res: 2106 Park Wood Hills Drive, N.E. - Rochester - Minnesota - 55906 - U.S.A.

Tel/Fax: R-001-507-2809570

**Sandra de Mello Massa Moraes
Rego (R)**

1987 a 1989 / Oncologia Cirúrgica

Observações: (R) Médico Residente
(E/R) Estagiário Residente
(I/R) Interno Residente

EX-RESIDENTES NO BRASIL - LISTA POR ESTADOS

ALAGOAS

1. Antônio Mario Coelho da Paz
2. Euclides Ferreira de Lima
3. Frederico Theobaldo Ramos Rocha
4. Isaac Samuel de Carvalho Nascimento
5. João Aderbal Raposo de Moraes
6. João Goulart
7. José Cavalcante Nunes
8. José Nunes da Silva
9. Luiz Alberto Lopes Ferreira
10. Marcus Vinicius Tavares da Cunha Mello
11. Paulo Alencar de Oliveira Neto
12. Pedro Henrique de Jesus Cerqueira
13. Robério Silva Melo
14. Ronaldo Leão Costa
15. Tereza Cristina Teixeira Maia
16. Ulpio Paulo de Miranda
17. Wilson Arraes

AMAZONAS

1. Abelardo Rodolfo Lemos Pampolha
2. Claudionor Cabral Dias
3. João Batista Baldino
4. Leônidas Alves da Silva
5. Paulo Maurício Guedes Lobo
6. Raymundo Magalhães Valois Coelho

BAHIA

1. Avany Maia dos Reis
2. Francisco Rego Vieira
3. Júlio César Santos Lima
4. Luiz Carlos Calmon Navarro Teixeira da Silva
5. Luiz Humberto Magalhães Ribeiro Coelho
6. Luiz José Sampaio de Araújo
7. Luiz Pedro Café Cardoso Pinto
8. Maria de Fátima Trajano de Castro
9. Roberto Pedro Carvalho de Góes
10. Sérgio de Paula Gomes
11. Urandi Franco Riella da Fonseca

CEARÁ

1. Conceição Aparecida Machado de Souza
2. Conceição Eliana Simões Alves Pinto
3. Florentino de Araújo Cardoso Filho
4. Francisco Airton Araújo Júnior
5. Francisco Álvaro de Andrade Neto
6. Francisco Danúbio Alves Pinto
7. Francisco Monteiro de Castro Júnior
8. Gothardo Peixoto Figueiredo Lima
9. José Soares Macedo
10. José Williams Alves Pinto
11. José Wilson Meireles da Trindade
12. Lúcia Maria Alcântara de Albuquerque
13. Luciana Galvão de Andrade
14. Luciano Adeodato Andrade
15. Luiz Alberto Albano Ferreira
16. Luiz Gonzaga Porto Pinheiro
17. Luiz Roberto de Oliveira
18. Marcos Venício Alves Lima
19. Paulo Ernesto Montenegro Cavalcante
20. Paulo Silva de Oliveira
21. Raimundo Pinto Filho
22. Vera Rejane Emiliano

DISTRITO FEDERAL

1. Amaury Barbosa da Silva
2. André Saddi Domingues
3. Cláudio Netto Estrella
4. Eduardo Johnson Buarque
5. Francisco Pinheiro Rocha
6. Francisco Yida
7. José do Patrocínio Leal
8. Maximiano da Fonseca Paradelo
9. Monique Pereira Medeiros
10. Nivaldo Marcelino de Oliveira
11. Romero Bezerra Barbosa
12. Waldir Alves de Lima

ESPÍRITO SANTO

1. Adão Cellia
2. Antônio Pinto

3. Fábio Henrique Zamprogno Mendes
4. Jaeder Soares
5. João Cabas Neto
6. José Roberto Vasconcelos de Podestá
7. Marcos da Silva Pinho
8. William Joseph Robinson

GOIÁS

1. Carlos de Figueiredo Bezerril
2. Crizeide Castro Dourado
3. Estanislau de Araújo Jorge
4. Francisco de Assis Freire Dourado
5. George David Bispo dos Santos
6. Gilson José Oliveira
7. José Bernardino Carneiro
8. José Carlos de Oliveira
9. Murillo Borges Guimarães
10. Nermindo Pereira Pinto
11. Orlando Milhomem da Mota
12. Sérgio Aidar
13. Waldir Castro Quintas

MARANHÃO

1. Alfonso Loza Villegas
2. Antônio Augusto Fernandes Ribeiro
3. Antônio do Espírito Santo Monteiro Neto
4. Antônio Guanaré
5. Elcio Caetano Silva
6. Elionora de Jesus C. Jansen Mello
7. Erivaldo Amancio da Silva
8. Hebert José Costa Rodrigues
9. José Helder Vasconcelos Filho
10. José Ribamar Ferreira
11. José Ulcijara Aquino
12. Maria do Socorro Castro Moura
13. Maria Izabel Campos Corrêa
14. Osmário Macatrão Costa
15. Raimundo Nonato Viveiros

MINAS GERAIS

1. Ailton João dos Santos
2. Andrea Lúcia Neumann Barros
3. Carlos Augusto Gomes
4. Clara Lúcia Resende
5. Delano Carlos Carneiro

6. Geraldo Magela de Almeida
7. Hênio Vanni
8. Jairo Antônio Silvério
9. João Prates Filho
10. José Arleide de Amorim Magalhães
11. José Pedro Ferreira de Bastos Vieira
12. Luiz Antônio de Oliveira
13. Marco Aurélio Marais Maia
14. Miramar Coelho da Silva Filho
15. Nilson Soares Pires de Mendonça
16. Olamir Rossini
17. Orlando de Jesus Gomes
18. Pastor Nicolas Otaño Navarro
19. Ricardo Salgado Guimarães
20. Ruimar Costa Azevedo
21. Sérgio Calzavara
22. Telmo Alves Justo
23. Walter Maluf
24. Wandir Mauro Angotti Carrara

MATO GROSSO DO SUL

1. Lúcio Mario da Cruz Bulhões
2. Maurício Simões Correa

MATO GROSSO

1. Benedito Nogueira Barbosa
2. José Sabino Monteiro Filho
3. Mario Roberto Gutierrez Inchauste
4. Sônia Maria Trindade Gutierrez

PARÁ

1. Affonso José Vianna Netto
2. Antenor Madeira Neto
3. Antônio Ernesto Batista Anglada
4. Antônio Ferreira Pinho Neto
5. Dionísio de Jesus Brandão Monteiro
6. Fernando Jordão de Souza
7. Helder da Fonseca Bitar
8. José Walter de Souza Castro Moura
9. Luiz Octávio de Andrade Wanzeller
10. Vítor Moutinho da Conceição

PARAÍBA

1. Antônio Batista Ramos
2. Antônio Cameiro Amaud

3. Antônio de Aracoeli Lopes Ramalho
4. Antônio Gonçalves Ribeiro
5. Azuir Lessa da Silva
6. Dalva Guedes Arnaud
7. Eliza Maria Xavier Gadelha de Oliveira
8. Emmanuel Ponce de Leon Junior
9. Hálamo José Moura de Lira
10. João Batista R. Simões
11. João Nobrega de Figueiredo
12. José Aldo Simões e Silva
13. José Maria Lopes Barboza
14. Maria de Fátima Loureiro Celino Catão
15. Onacir Gomes da Silva
16. Osório Lopes Abath Filho
17. Pedro Honorato Pereira
18. Rogério de Assis Lira
19. Sandra Maria Pereira de Oliveira
20. Valéria Nobrega Arruda Câmara Virgalino
21. Walkíria Henriques de Araújo Barboza

PERNAMBUCO

1. Antônio Carlos Côrte Real Braga
2. Christiane Marie Girão Violet
3. Denise Souza de Meira
4. Edmar Fernandes de Aguiar
5. Eduardo Miranda Brandão
6. Genézilda Gomes de Oliveira
7. Heloisa Helena Cavalcanti Pereira do Lago
8. Jorge Marcos Braz
9. Jorge Pinho Filho
10. José Brasiliense Holanda Cavalcanti Filho
11. José Peixoto
12. Leonardo de Siqueira Barbosa Arcoverde
13. Luiz Antônio Nery de Melo Costa
14. Maria Erminia Petrucci Rosar
15. Mauro Pedro Chaves Seffer
16. Sandra Maria Moura de Souza
17. Yara Farias de Mattos

PIAUI

1. Antônio Fortes de Pádua Filho
2. Artur Cândido Ribeiro de Assunção
3. Flávio Rodrigues Nogueira
4. Raimundo José Martins de Souza
5. Raimundo Soares Viana Filho

PARANÁ

1. Antoninho Ricardo Sabbi
2. Antônio Hajimo Tokairin
3. Cássio José de Abreu
4. Gilberto Bakony
5. João Batista Leonardo
6. Laura Maria J. Moreira
7. Maria Gabriela Piscitello Josepetti
8. Maurício Mayrinck Falcão

RIO DE JANEIRO

1. Adalberto Silva
2. Alda Bezerra de Lima
3. Aldemar Neves Filho
4. Alex Hallef de Aquino
5. Alexandre Campos da Costa e Silva
6. Alexandre Coury Azevedo Souza
7. Amarildo Nunes da Costa
8. Ana Cláudia Geraldino Carvalho
9. Ana Maria Oliveira Macedo
10. Ana Maria Pereira Aloan
11. Andréa Farag Lago Martinez
12. Andréa Maria Papi de Souza
13. Andrey Jorge de Andrade
14. Angela M. Carvalho Maximiano
15. Anna Lúcia Calaça Rivoli
16. Antônio Augusto Faria Rocha Costa
17. Antônio J.Q. Loureiro
18. Antônio Tadeu Rodrigues
19. Amaldo Mário Sabroso Ruiz
20. Amaldo Marques de Oliveira
21. Ary Salazar Vieira da Silva
22. Ataliba Macieira Bellizzi
23. Benedito Soares Vieira
24. Cândida Maria Ribeiro Dantas
25. Carlos Augusto Vasconcelos de Andrade
26. Carlos Eduardo Pinto
27. Carlos Guida Santos Filho
28. Carlos Guitmann
29. Carlos Henrique Debenedito Silva
30. Carlos Lobão Guimarães Filho
31. Carlos Manoel Mendonça de Araújo
32. Carmem Lúcia Ferreira Villas Boas
33. Carmem Lúcia Louzada Herzog
34. Carolina Joseti Flores Gavinha

35. Célia Maria Pais Viegas
36. Christina Pereira Nunes
37. Cláudia Regina Silva Barata
38. Cláudio Venâncio Pinto
39. Daércio Lopes Maia
40. David Szpacenkopf
41. Décio Lerner
42. Décio Pinto de Carvalho Filho
43. Deise Maria Velasco Raposo Chain
44. Denise Cristina de Siqueira Pinto
45. Dilon Pinheiro de Oliveira
46. Dimar Ferreira Ramos
47. Éder Rios de Lima Filho
48. Eduardo Lami Pereira
49. Eduardo Linhares Riello de Mello
50. Eleni Maria Vianna Brandão
51. Élide Aparecida Gomes Vanazzi
52. Emilia Dias Curvello da Costa
53. Emilson de Queiroz Freitas
54. Ernani Francisco de Sena Sampaio
55. Estela Maria da Cruz Poti
56. Eurídice M. de Almeida Figueiredo
57. Evaldo de Abreu
58. Fernando Assumpção Fernandes
59. Fernando Gonçalves Botelho Júnior
60. Fernando Luiz Dias
61. Fernando Vieira Monteiro
62. Francisco Arineli Heredia
63. Geraldo Matos de Sá
64. Giampiero Binello
65. Gilberto Amênio Missirlan
66. Gilberto de Oliveira Lima
67. Gilberto dos Santos Salgado
68. Gisele Kreimer
69. Giselle Maria Vignal
70. Giselle Schele
71. Hélio Barroso Leite Júnior
72. Hélio Nogueira de Sá
73. Heloisa Magalhães Jaccomassi
74. Heraldo Feijó de Carvalho
75. Hemani Sad Medina
76. Hiram Silveira Lucas
77. Irene Daher Barra
78. Ivanir Martins de Oliveira
79. Jacob Kligerman
80. Jaime Paredes

81. Jayme Brandão de Marsillac
82. João de Morisson Monteiro
83. João Luiz Campos Soares
84. João Pedro Sevalho Gonçalves
85. Jorge Sawada
86. José Adalberto Fernandes Oliveira
87. José Antônio de Castro Diniz
88. José Carlos de Araújo Júnior
89. José de Ribamar dos Santos
90. José Edgar Meira
91. José Edmundo Dantas Leal
92. José Eduardo de Almeida Lamarca
93. José Francisco Neto Rezende
94. José Guido de Azevedo
95. José Humberto Simões Corrêa
96. José Jorge Pinheiro Guimarães
97. José Kogut
98. José Leonardo Machado Vaz
99. José Luiz Martino
100. José Marinaldo Lima
101. José Paulo da Silva Jesus
102. José Roberto Barquette
103. José Roberto Netto Soares
104. Juneval Siqueira de Azevedo Filho
105. Karina Bernardi Pimenta
106. Keila Silva da Silva
107. Leila Monteiro Auler
108. Liliana Silveira de Campos
109. Lina Maria Terto Marques Vieira
110. Luciana Maria Camilo Coura
111. Luiz Bernardo Curvo
112. Luiz Eduardo Atalécio Araújo
113. Luiz Eduardo Barbalho de Mello
114. Luiz Fernando Mazzini Gomes
115. Luiz Henrique José Pinto
116. Luiz Jorge Abrahão
117. Luiz Otávio Olivatto
118. Magda Côrtes Rodrigues Rezende
119. Marcio Augusto Lacerda
120. Marcio José Abreu Dibe
121. Marco Antônio da Costa
122. Marco Antônio Moraes do Carmo
123. Marconi Menezes de Luna
124. Marcos André de Sarvat
125. Marcos Antônio Lima Polônia
126. Marcus Aluise Galvão Lima

127. Maria Alice Raposo Camarão
128. Maria Aparecida Ferreira
129. Maria Berila da Conceição
130. Maria Cecília Artusi
131. Maria Cristina L. de Castella
132. Maria das Graças Melo Luna
133. Maria de Fátima Dias Gavi
134. Maria de Lourdes Campos de Azevedo
135. Maria de Lourdes Lopes de Oliveira
136. Maria do Socorro S. Valente
137. Maria Ines Podeus Gadelha
138. Maria Izabel Sathler Pinel
139. Maria José Leite
140. Maria José Pereira
141. Maria Luciola Machado Valle
142. Maria Luiza Pessoa Cavalcanti
143. Maria Socorro Pombo de Oliveira
144. Maria Tereza Cavalcante Carneiro
145. Maria Tereza de Souza Leão Attayde
146. Marília Fornaciari Grabois
147. Mário Alberto Dantas L. da Costa
148. Mário Brandl da Rosa
149. Mário Jorge Rosa de Noronha
150. Marise Ribeiro Nogueira Guebel
151. Marisilda Comen
152. Martinelis de Souza Tavares
153. Mauro Cezar Gaspar Ribeiro
154. Mauro Monteiro Correia
155. Milton Luiz Martins
156. Moema Esteves Santana
157. Mônica Radler de Aquino Shaum
158. Nadja de Araújo Schianin
159. Nauri de Carvalho Costa
160. Nazira Bernard Jordy
161. Nelson José Jabour Fiod
162. Nelson Luiz Sperle Teich
163. Newton Villar Visgueiro
164. Ney Duque Estrada
165. Nilva Pereira Melo
166. Nivaldo Brito de Oliveira
167. Odilon de Souza Filho
168. Olamir Rossini Júnior
169. Onofre Ferreira de Castro
170. Oswaldo dos Santos Pereira
171. Patrícia Brasil
172. Patrícia Chaves de Freitas Campos
173. Patrícia Maria Scelza
174. Paulo Bianchi Reis
175. Paulo César Alves Carneiro
176. Paulo César Ventura Canary
177. Paulo da Costa
178. Paulo Roberto Sampaio Gusmão
179. Paulo Roberto Soares Pinto
180. Pedro Auler
181. Pedro Carlos Basílio
182. Phebo Túlio de Souza
183. Pier Luigi Conti
184. Rafael Oliveira Albagli
185. Ramon Ramalho Vieira
186. Regina Célia Rodrigues Nogueira
187. Renée Guillón
188. Reynaldo Magalhães Filho
189. Ricardo Alves Bello
190. Ricardo Campos Salgado
191. Ricardo Joaquim Cunha Junior
192. Ricardo José Lopes da Cruz
193. Ricardo José Villar Sarmiento
194. Ricardo Machado Cardão
195. Richardson Vasconcelos Cruz
196. Rita de Cássia César e Souza
197. Roberto Calmon Lemme
198. Roberto Rego Monteiro de Araújo Lima
199. Robson Ferreira de Melo
200. Rodrigo Oliveira Souto
201. Romualdo Camocardi Sobrinho
202. Ronald Nyr Alonso da Costa
203. Rosane Schetino Biscotto
204. Rossano Assumpção Cruz
205. Ruth Dolores Raposo da Camara
206. Salete de Jesus Fonseca Rego
207. Sérgio Bertolace de Magalhães
208. Sérgio de Oliveira Romano
209. Sérgio de Souza Nascimento
210. Silvio Eduardo Neves Cabral
211. Simone Guaraldi da Silva
212. Solange Maria Diniz Bizzo
213. Suzana Aquino Cavallieri
214. Tânia Carla de Menezes Cortez
215. Teresa Cristina de Sá Miranda
216. Tereza Cristina da Silva dos Reis
217. Therezinha Carvalho da Fonseca de Sá
218. U-Thant Mendonça Lima

219. Valdilene Simões Cardoso
220. Vânia Maria Cabral
221. Vantuir Martins Vaz
222. Vera Lúcia Ferreira da Silva
223. Vergílio Carlos Pereira dos Santos
224. Vespaziano Quintaes Guerra
225. Walber Matos Jurema
226. Waldir Cunha Gonçalves
227. Walter Labanca Arantes
228. Wellington Paes
229. Wolfgang Georg Lamprecht
230. Zemilson Bastos B. Souza

RIO GRANDE DO NORTE

1. Aluísio Bezerra de Oliveira
2. Andrea Paula Bezerra
3. Armando Aurélio F. de Negreiros
4. Fernando Antônio Oliveira de Medeiros
5. Francisco Edilson Leite Pinto Junior
6. Francisco Nunes Pinheiro Borges
7. Ivo Barreto de Medeiros
8. Jáder Rodrigues Gonçalves
9. Lúcia de Fátima Marques Cunha
10. Maciel de Oliveira Matias
11. Maria Carlota Rodrigues Mendes
12. Maria Eulina Bulhões Silva
13. Ricardo José Curioso da Silva
14. Roberto Magnus Duarte Sales

RONDÔNIA

1. José Odair Ferrari

RIO GRANDE DO SUL

1. Alvaro Vinícius da Silva Machado
2. Andrea Scaletzky
3. Aroldo de Paiva Ferreira Braga Filho
4. Daniela Vargas Barletta
5. Décio Westphalen Ardenghi
6. Dercio José Zerwes
7. Elizabeth Nielsen Palmeiro
8. Fernando Bernardi
9. José Emílio Osório Alcalde
10. José Luiz Strapazon
11. Leão Sprinz Charão
12. Luiz Evilazio Brehm

13. Moisés Gonzalo Cortez Ascaruns
14. Pedro Moacir B. Braghini
15. Primo Agostinho Picolli Neto
16. Rosemar Paulo Hochmuller Fogaça
17. Victor Sá Teixeira
18. Vitor Hugo Pereira Coelho

SANTA CATARINA

1. Denise Lopes Ferreira Machado
2. Elmeron Caldas Pitrowsky
3. Emani Lange de São Thiago
4. Hamilton Rogério Sanford de Vasconcellos
5. Ingrid Steiner Campos
6. Omar Machado Filho
7. Vilberto José Vieira

SERGIPE

1. Aécio Costa Cavalcanti
2. Antônio Carlos Freitas Moura
3. Carlos Alberto Barreto de Mendonça
4. Carlos Anselmo Lima
5. Gilmário Macedo de Oliveira
6. Luiz Alberto Cândia Bulhões
7. Marcio Cezar Botelho Nascimento
8. Oswaldo da Cruz Leite
9. Roberto Queiroz Gurgel

SÃO PAULO

1. Agostinho Diniz Dias
2. Alba Valéria de Oliveira
3. Aldo Moscoso da Gama e Silva
4. Antônio André Magolas Perdicares
5. Antônio Carlos Vilela
6. Carlos Neves Marques Filho
7. Cesar Wilson Bastos Coimbra
8. Cid Ricardo Abreu Gusmão
9. Cláudio Eduardo de Oliveira Cavalcanti
10. Delcídes Garcia da Costa
11. Dolmevil de França Guimarães Filho
12. Eliane Cecília Bueno Tesch
13. Fernando Ruiz Neto
14. Ilda Caixeta e Silva
15. João Bosco Matos Fontes
16. José dos Santos Filho
17. José Valter Martins

18. Luiz Hamilton da Silva
19. Luiz Roberto Silva Lacaz Filho
20. Maria Anunciada Agra de Oliveira Salomão
21. Maria José Alves
22. Maximiliano Guzman Arispe
23. Miria Dall 'Agnol
24. Nelson Augusto
25. Olinto de Medeiros Rocha
26. Orlando Florentino de Araújo Filho
27. Otair Carneio
28. Paschoal Angotti
29. Percy Sérgio Oberg
30. Sérgio Miranda Ferreira

EX-RESIDENTES NO EXTERIOR

ALEMANHA

1. María Guadalupe R. Bellón

BOLÍVIA

1. Gonzalo Pareja Vilar
2. Hemani Angel M. Tonico
3. Jesus Velardo
4. Jose Carlos Camacho Mansilla
5. Mário Muriel
6. Orlando Alcoba Vargas
7. Rubén Darío Urey Jordán
8. Ugo Aiavire
9. Walter Luiz Balcazar Castro

FRANÇA

1. Paulo Freire Raguenet

ISRAEL

1. David Michaelevicz
2. Gilda Rabin Bader

NICARÁGUA

1. Roberto Mora Valdez

PORTUGAL

1. Maria Virginia Ferreira Guarda Falcão de Montalvão

REPÚBLICA DOMINICANA

1. Julio Marchena de Lamota

ESTADOS UNIDOS

1. Diva Regina Salomão
2. Sandra de Mello Massa Moraes Rego

Observações: (R) Médico Residente
(E/R) Estagiário Residente
(I/R) Interno Residente

RELAÇÃO POR ESPECIALIDADE

Anatomia Patológica

1. Carlos Guida Santos Filho
2. Denise Souza de Meira
3. Diva Regina Salomão
4. Eleni Maria Vianna Brandão
5. Élide Aparecida Gomes Vanazzi
6. Emmanuel Ponce de Leon Junior
7. Geraldo Magela de Almeida
8. Giselle Maria Vignal
9. Giselle Schele
10. Hálamo José Moura de Lira
11. Ivanir Martins de Oliveira
12. Maria de Fátima Loureiro Celino Catão
13. Marisilda Comen
14. Miria Dall 'Agnol
15. Nivaldo Brito de Oliveira
16. Onofre Ferreira de Castro
17. Orlando Florentino de Araújo Filho
18. Paulo Bianchi Reis
19. Sérgio de Oliveira Romano
20. Therezinha Carvalho da Fonseca de Sá

Anatomia Patológica e Citopatologia

1. Maria das Graças Melo Luna

Anestesia

1. Adão Cellia
2. Ana Cláudia Geraldino Carvalho
3. Ana Maria Oliveira Macedo
4. Ana Maria Pereira Aloan
5. Anna Lúcia Calaça Rivoli
6. Antônio Carlos Vilela
7. Armando Aurélio F. de Negreiros
8. Ary Salazar Vieira da Silva
9. Cândida Maria Ribeiro Dantas
10. Carmem Lúcia Louzada Herzog
11. Christina Pereira Nunes
12. Daércio Lopes Maia
13. Dolmevil de França Guimarães Filho
14. Eduardo Lami Pereira
15. Elcio Caetano Silva
16. Eliane Cecília Bueno Tesch
17. Emilia Dias Curvello da Costa
18. Gilberto de Oliveira Lima
19. Gisele Kreimer
20. Hebert José Costa Rodrigues
21. Heloisa Magalhães Jacomassi
22. João Pedro Sevalho Gonçalves

23. José Antônio de Castro Diniz
24. José Carlos de Araújo Júnior
25. José Leonardo Machado Vaz
26. Juneval Siqueira de Azevedo Filho
27. Karina Bernardi Pimenta
28. Leão Sprinz Charão
29. Leila Monteiro Auler
30. Luiz Hamilton da Silva
31. Marcio Augusto Lacerda
32. Marco Antônio da Costa
33. Maria Anunciada Agra de Oliveira Salomão
34. Maria Tereza Cavalcante Carneiro
35. Maria Virginia Ferreira Guarda Falcão de Montalvão
36. Martinelis de Souza Tavares
37. Maximiano da Fonseca Paradela
38. Moema Esteves Santana
39. Monique Pereira Medeiros
40. Onacir Gomes da Silva
41. Paulo da Costa
42. Paulo Roberto Sampaio Gusmão
43. Paulo Roberto Soares Pinto
44. Pedro Auler
45. Phebo Túlio de Souza
46. Regina Célia Rodrigues Nogueira
47. Ricardo Joaquim Cunha Junior
48. Romualdo Camocardi Sobrinho
49. Ruimar Costa Azevedo
50. Tânia Carla de Menezes Cortez
51. Waldir Alves de Lima
52. Zemilson Bastos B. Souza

Anestesia /

Medicina do Trabalho

1. Delano Carlos Carneiro

Cirurgia Cardiovascular / Cardiologia

1. Walter Labanca Arantes

Cirurgia de Cabeça e Pescoço

1. Amarildo Nunes da Costa
2. Antônio Augusto Faria Rocha Costa
3. Antônio Carneiro Arnaud

4. Antônio Ernesto Batista Anglada
5. Antônio Hajimo Tokairin
6. Antônio Mario Coelho da Paz
7. Antônio Pinto
8. Avany Maia dos Reis
9. Carlos Alberto Barreto de Merdonça
10. Claudio Eduardo de Oliveira Cavalcanti
11. Cláudio Netto Estrella
12. Denise Cristina de Siqueira Pinto
13. Emilson de Queiroz Freitas
14. Fernando Antônio Oliveira de Medeiros
15. Fernando Bernardi
16. Fernando Gonçalves Botelho Júnior
17. Fernando Luiz Dias
18. Fernando Ruiz Neto
19. Fernando Vieira Monteiro
20. Francisco Monteiro de Castro Júnior
21. Geraldo Matos de Sá
22. Giampiero Binello
23. Heraldo Feijó de Carvalho
24. Jacob Kligerman
25. Jairo Antônio Silvério
26. João Cabas Neto
27. Jorge Marcos Braz
28. Jorge Pinho Filho
29. José Brasiliense Holanda Cavalcanti Filho
30. José Carlos de Oliveira
31. José Emílio Osório Alcalde
32. José Helder Vasconcelos Filho
33. José Ribamar Ferreira
34. José Roberto Netto Soares
35. José Roberto Vasconcelos de Podestá
36. José Williams Alves Pinto
37. Leonardo de Siqueira Barbosa Arcoverde
38. Leônidas Alves da Silva
39. Luiz Alberto Albano Ferreira
40. Luiz Eduardo Barbalho de Mello
41. Luiz Roberto de Oliveira
42. Marcos André de Sarvat
43. Mário Jorge Rosa de Noronha
44. Maurício Simões Correa
45. Mauro Cezar Gaspar Ribeiro
46. Mauro Pedro Chaves Seffer
47. Moisés Gonzalo Cortez Ascaruns
48. Murillo Borges Guimarães
49. Orlando de Jesus Gomes
50. Percy Sérgio Oberg
51. Pier Luigi Conti
52. Ricardo José Curioso da Silva
53. Ricardo José Lopes da Cruz
54. Ricardo Salgado Guimarães
55. Roberto Rego Monteiro de Araújo Lima
56. Rosemar Paulo Hochmuller Fogaça
57. Vantuir Martins Vaz

58. Victor Sá Teixeira
59. Walber Matos Jurema
60. Waldir Castro Quintas
61. William Joseph Robinson

Cirurgia de Cabeça e Pescoço / Cirurgia Plástica

1. Raimundo José Martins de Souza

Cirurgia de Cabeça e Pescoço / Endoscopia

1. José Wilson Meireles da Trindade

Cirurgia de Cabeça e Pescoço / Otorrino

1. Delcídes Garcia da Costa
2. José Walter de Souza Castro Moura

Cirurgia de Torax

1. Flávio Rodrigues Nogueira
2. João de Morisson Monteiro
3. Ronald Nyr Alonso da Costa

Cirurgia Plástica

1. Angela M. Carvalho Maximiano
2. Benedito Soares Vieira
3. Fábio Henrique Zamprogno Mendes
4. Fernando Assumpção Fernandes
5. Gilberto Bakony
6. Hernani Sad Medina
7. Ingrid Steiner Campos
8. Irene Daher Barra
9. José Kogut
10. Keila Silva da Silva
11. Luiz Alberto Lopes Ferreira
12. Marcio José Abreu Dibe
13. Maria do Socorro Castro Moura
14. Ramon Ramalho Vieira
15. Ronaldo Leão Costa
16. Rosane Schetino Biscotto
17. Sérgio Aidar
18. Vespaziano Quintaes Guerra
19. Vilberto José Vieira

Cirurgia Plástica / Microcirurgia Reconstructora

1. Antônio Carlos Côrte Real Braga
2. Hélio Barroso Leite Júnior

Cirurgia Plástica e Reconstitutora

1. Antônio de Aracoeli Lopes Ramalho
2. Luiz Octávio de Andrade Wanzeller
3. Rita de Cássia César e Souza

Cirurgia Urológica

1. Jaime Paredes

Citologia

1. Maria Berila da Conceição

Citopatologia

1. Luiz Humberto Magalhães Ribeiro Coelho
2. Maria Luciola Machado Valle

Hemoterapia

1. Francisco Arineli Heredia
2. José Guido de Azevedo

Mastologia

1. Marconi Menezes de Luna

Medicina Nuclear

1. Conceição Eliana Simões Alves Pinto

Oftalmologia

1. Renée Guillón

Oncologia Cirúrgica

1. Aécio Costa Cavalcanti
2. Ailton João dos Santos
3. Alex Hallef de Aquino
4. Alexandre Campos da Costa e Silva
5. Amaury Barbosa da Silva
6. Antenor Madeira Neto
7. Antoninho Ricardo Sabbi
8. Antônio André Magolas Perdicares
9. Arnaldo Marques de Oliveira
10. Ataliba Macieira Bellizzi
11. Carlos Anselmo Lima
12. Carlos Augusto Gomes
13. Carlos Eduardo Pinto
14. Carlos Guitmann
15. Clara Lúcia Resende
16. Cláudia Regina Silva Barata
17. Cláudio Venâncio Pinto
18. Claudionor Cabral Dias
19. David Michaelevicz

20. David Szpacenkopf
21. Dilon Pinheiro de Oliveira
22. Éder Rios de Lima Filho
23. Eduardo Johnson Buarque
24. Eduardo Linhares Riello de Mello
25. Eduardo Miranda Brandão
26. Elmerson Caldas Pitrowsky
27. Erivaldo Amancio da Silva
28. Euclides Ferreira de Lima
29. Eurídice M. de Almeida Figueiredo
30. Florentino de Araújo Cardoso Filho
31. Francisco Airton Araújo Júnior
32. Francisco Álvaro de Andrade Neto
33. Francisco Danúbio Alves Pinto
34. Francisco Edilson Leite Pinto Junior
35. Francisco Nunes Pinheiro Borges
36. Francisco Yida
37. George David Bispo dos Santos
38. Gilberto Armênio Missirlian
39. Gilson José Oliveira
40. Hamilton Rogério Sanford de Vasconcellos
41. Hênio Vanni
42. Hernani Angel M. Tonico
43. Hiram Silveira Lucas
44. Ivo Barreto de Medeiros
45. Jaeder Soares
46. Jayme Brandão de Marsillac
47. Jesus Velardo
48. João Batista R. Simões
49. João Prates Filho
50. José Adalberto Fernandes Oliveira
51. José Arleide de Amorim Magalhães
52. Jose Carlos Camacho Mansilla
53. José do Patrocínio Leal
54. José dos Santos Filho
55. José Edgar Meira
56. José Humberto Simões Corrêa
57. José Jorge Pinheiro Guimaraes
58. José Luiz Strapazon
59. José Nunes da Silva
60. José Paulo da Silva Jesus
61. José Roberto Barquette
62. José Soares Macedo
63. Júlio César Santos Lima
64. Julio Marchena de Lamota
65. Lina Maria Terto Marques Vieira
66. Luiz Alberto Cândia Bulhões
67. Luiz Evilazio Brehm
68. Luiz Fernando Mazzini Gomes
69. Luiz Gonzaga Porto Pinheiro
70. Luiz Jorge Abrahão
71. Luiz Pedro Café Cardoso Pinto
72. Luiz Roberto Silva Lacaz Filho
73. Maciel de Oliveira Matias

74. Marcio Cezar Botelho Nascimento
75. Marco Antônio Moraes do Carmo
76. Marcus Vinicius Tavares da Cunha Mello
77. Maria Aparecida Ferreira
78. Maria Cristina L. de Castella
79. Mário Muriel
80. Mario Roberto Gutierrez Inchauste
81. Maurício Mayrinck Falcão
82. Maximiliano Guzman Arispe
83. Milton Luíz Martins
84. Nelson José Jabour Fiod
85. Nermindo Pereira Pinto
86. Ney Duque Estrada
87. Nivaldo Marcelino de Oliveira
88. Odilon de Souza Filho
89. Omar Machado Filho
90. Orlando Alcoba Vargas
91. Orlando Milhomem da Mota
92. Osmário Macatrão Costa
93. Paschoal Angotti
94. Patrícia Chaves de Freitas Campos
95. Patrícia Maria Scelza
96. Paulo Alencar de Oliveira Neto
97. Paulo César Alves Carneiro
98. Paulo Ernesto Montenegro Cavalcante
99. Paulo Maurício Guedes Lobo
100. Pedro Carlos Basílio
101. Pedro Henrique de Jesus Cerqueira
102. Primo Agostinho Picolli Neto
103. Rafael Oliveira Albagli
104. Raimundo Nonato Viveiros
105. Raimundo Soares Viana Filho
106. Ricardo José Villar Sarmiento
107. Ricardo Machado Cardão
108. Robério Silva Melo
109. Roberto Mora Valdez
110. Roberto Pedro Carvalho de Góes
111. Roberto Queiroz Gurgel
112. Robson Ferreira de Melo
113. Rodrigo Oliveira Souto
114. Rossano Assumpção Cruz
115. Sandra de Mello Massa Moraes Rego
116. Sandra Maria Moura de Souza
117. Sérgio Bertolace de Magalhães
118. Sérgio Miranda Ferreira
119. Simone Guaraldi da Silva
120. Solange Maria Diniz Bizzo
121. Telmo Alves Justo
122. Tereza Cristina da Silva dos Reis
123. Ugo Aiavire
124. Ulpio Paulo de Miranda
125. Valdilene Simões Cardoso
126. Vitor Moutinho da Conceição
127. Walter Maluf

128. Wandir Mauro Angotti Carrara
129. Yara Farias de Mattos

Oncologia Cirúrgica / Administração Hospitalar

1. Romero Bezerra Barbosa

Oncologia Cirúrgica / Cirurgia de Tórax

1. Lúcio Mario da Cruz Bulhões

Oncologia Cirúrgica / Cirurgia Plástica Reconstructora

1. Raimundo Pinto Filho

Oncologia Cirúrgica / Endoscopia

1. Francisco Pinheiro Rocha
2. Luciano Adeodato Andrade
3. Mauro Monteiro Correia
4. Paulo Silva de Oliveira

Oncologia Cirúrgica / Ginecologia

1. Agostinho Diniz Dias
2. Alda Bezerra de Lima
3. Alfonso Loza Villegas
4. Antônio Augusto Fernandes Ribeiro
5. Antônio Guanaré
6. Carlos Henrique Debenedito Silva
7. Dionísio de Jesus Brandão Monteiro
8. Eliza Maria Xavier Gadelha de Oliveira
9. Estanislau de Araújo Jorge
10. Francisco de Assis Freire Dourado
11. João Batista Leonardo
12. José Maria Lopes Barboza
13. José Marinaldo Lima
14. Luiz Antônio de Oliveira
15. Marco Aurélio Moraes Maia
16. Maria Alice Raposo Camarão
17. Maria de Fátima Trajano de Castro
18. Maria José Pereira
19. Maria Luiza Pessoa Cavalcanti
20. Nauri de Carvalho Costa
21. Nelson Augusto
22. Newton Villar Visgueiro
23. Rubén Darío Urey Jordán
24. Sônia Maria Trindade Gutierrez
25. Waldir Cunha Gonçalves

26. Walkíria Henriques de Araújo Barboza
27. Walter Luiz Balcazar Castro
28. Wellington Paes

Oncologia Cirúrgica / Mastologia

1. Antônio do Espírito Santo Monteiro Neto
2. Antônio Fortes de Pádua Filho
3. Antônio Gonçalves Ribeiro
4. Frederico Theobaldo Ramos Rocha
5. Helder da Fonseca Bitar
6. Jáder Rodrigues Gonçalves
7. João Aderbal Raposo de Moraes
8. João Luiz Campos Soares
9. José Peixoto
10. Marcos da Silva Pinho
11. Pedro Honorato Pereira
12. Urandi Franco Riella da Fonseca

Oncologia Cirúrgica / Mastologia / Ginecologia

1. Benedito Nogueira Barbosa

Oncologia Cirúrgica / Neurocirurgia

1. Aldo Moscoso da Gama e Silva
2. Sérgio de Paula Gomes

Oncologia Cirúrgica / Radiologia

1. Andrey Jorge de Andrade

Oncologia Cirúrgica / Radioterapia

1. Carlos Lobão Guimarães Filho

Oncologia Cirúrgica / Urologia

1. Arnaldo Mário Sabroso Ruiz
2. Fernando Jordão de Souza
3. Marcos Venicio Alves Lima
4. Mário Brandl da Rosa
5. Osório Lopes Abath Filho
6. Vergilio Carlos Pereira dos Santos

Oncologia Clínica

1. Alba Valéria de Oliveira
2. Aldemar Neves Filho

3. Alexandre Coury Azevedo Souza
4. Alvaro Vinícius da Silva Machado
5. Andrea Scaletzky
6. Antônio Carlos Freitas Moura
7. Carlos Augusto Vasconcelos de Andrade
8. Cássio José de Abreu
9. Cesar Wilson Bastos Coimbra
10. Christiane Marie Girão Violet
11. Cid Ricardo Abreu Gusmão
12. Dalva Guedes Arnaud
13. Décio Lerner
14. Décio Westphalen Ardenghi
15. Denise Lopes Ferreira Machado
16. Elizabeth Nielsen Palmeiro
17. Ernani Francisco de Sena Sampaio
18. Estela Maria da Cruz Poti
19. Evaldo de Abreu
20. Gilberto dos Santos Salgado
21. Gilda Rabin Bader
22. Gothardo Peixoto Figueiredo Lima
23. Heloisa Helena Cavalcanti Pereira do Lago
24. João Bosco Matos Fontes
25. João Goulart
26. Jorge Sawada
27. José Edmundo Dantas Leal
28. José Eduardo de Almeida Lamarca
29. José Francisco Neto Rezende
30. José Luiz Martino
31. José Odair Ferrari
32. José Ulcijara Aquino
33. Laura Maria J. Moreira
34. Luciana Maria Camilo Coura
35. Luiz Eduardo Atalécio Araújo
36. Luiz Otávio Olivatto
37. Magda Côrtes Rezende
38. Maria de Fátima Dias Gai
39. Maria de Lourdes Lopes de Oliveira
40. Maria Gabriela Piscitello Josepetti
41. Maria Guadalupe R. Bellón
42. Maria Ines Podeus Gadelha
43. Maria Tereza de Souza Leão Attayde
44. Mario Alberto Dantas L. da Costa
45. Mônica Radler de Aquino Shaum
46. Nelson Luiz Sperle Teich
47. Nilson Soares Pires de Mendonça
48. Nilva Pereira Melo
49. Otair Carne
50. Paulo Freire Raguenet
51. Pedro Moacir B. Braghini
52. Reynaldo Magalhães Filho
53. Ricardo Alves Bello
54. Ricardo Campos Salgado
55. Roberto Calmon Lemme

56. Roberto Magnus Duarte Sales
57. Ruth Dolores Raposo da Camara
58. Sandra Maria Pereira de Oliveira
59. Sérgio Calzavara
60. Sérgio de Souza Nascimento
61. Teresa Cristina de Sá Miranda
62. Tereza Cristina Teixeira Maia
63. Vânia Maria Cabral
64. Vera Lúcia Ferreira da Silva
65. Vera Rejane Emiliano

Oncologia Clínica / Hematologia

1. Andréa Farag Lago Martinez

Oncologia Clínica / Pesquisa

1. Maria Socorro Pombo de Oliveira

Oncologia Clínica / Psiquiatria

1. José Bernardino Carneiro

Oncologia Clínica / Radioterapia

1. Lúcia de Fátima Marques Cunha

Oncologia Clínica / Saúde Pública

1. Olinto de Medeiros Rocha

Otorrinolaringologia

1. Wolfgang Georg Lamprecht

Patologia Clínica

1. Carolina Joseti Flores Gavinha
2. José de Ribamar dos Santos

Pediatria

1. Marília Fornaciari Grabois

Proctologia

1. Hélio Nogueira de Sá

Radiodiagnóstico

1. Azuir Lessa da Silva
2. Edmar Fernandes de Aguiar

3. Luciana Galvão de Andrade
4. Luiz Antônio Nery de Melo Costa
5. Maria Cecília Artusi
6. Maria de Lourdes Campos de Azevedo
7. Maria Izabel Campos Corrêa
8. Marise Ribeiro Nogueira Guebel
9. Valéria Nobrega Arruda Câmara Virgalino
10. Vitor Hugo Pereira Coelho

Radiologia

1. Andrea Lúcia Neumann Barros
2. Andréa Maria Papi de Souza
3. Carlos Neves Marques Filho
4. Carmem Lúcia Ferreira Villas Boas
5. Deise Maria Velasco Raposo Chain
6. Dimar Ferreira Ramos
7. Gilmário Macedo de Oliveira
8. Luiz Bernardo Curvo
9. Maria Eulina Bulhões Silva
10. Nadja de Araújo Schianin
11. Patrícia Brasil
12. Salete de Jesus Fonseca Rego
13. Silvío Eduardo Neves Cabral
14. Suzana Aquino Cavallieri

Radioterapia

1. Abelardo Rodolfo Lemos Pampolha
2. Adalberto Silva
3. Affonso José Vianna Netto
4. Aluísio Bezerra de Oliveira
5. André Saddi Domingues
6. Andrea Paula Bezerra
7. Antônio Batista Ramos
8. Antônio Ferreira Pinho Neto
9. Antônio J.Q. Loureiro
10. Antônio Tadeu Rodrigues
11. Aroldo de Paiva Ferreira Braga Filho
12. Artur Cândido Ribeiro de Assunção
13. Carlos de Figueiredo Bezerril
14. Carlos Manoel Mendonça de Araújo
15. Célia Maria Pais Viegas
16. Conceição Aparecida Machado de Souza
17. Crizeide Castro Dourado
18. Daniela Vargas Barletta
19. Décio Pinto de Carvalho Filho
20. Dercio José Zerwes
21. Elionora de Jesus C. Jansen Mello
22. Ernani Lange de São Thiago
23. Francisco Rego Vieira
24. Genezilda Gomes de Oliveira
25. Gonzalo Pareja Vilar
26. Ilda Caixeta e Silva

27. Isaac Samuel de Carvalho Nascimento
28. João Batista Baldino
29. José Aldo Simões e Silva
30. José Cavalcante Nunes
31. José Pedro Ferreira de Bastos Vieira
32. José Sabino Monteiro Filho
33. José Valter Martins
34. Lílíana Silveira de Campos
35. Lúcia Maria Alcântara de Albuquerque
36. Luiz Carlos Calmon Navarro Teixeira da Silva
37. Luiz Henrique José Pinto
38. Luiz José Sampaio de Araújo
39. Marcos Antônio Lima Polônia
40. Marcus Aluíse Galvão Lima
41. Maria Carlota Rodrigues Mendes
42. Maria do Socorro S. Valente
43. Maria Erminia Petrucelli Rosar
44. Maria Izabel Sathler Pinel
45. Maria José Alves
46. Maria José Leite
47. Miramar Coelho da Silva Filho
48. Nazira Bernard Jordy
49. Olamir Rossini
50. Olamir Rossini Júnior
51. Oswaldo da Cruz Leite
52. Oswaldo dos Santos Pereira
53. Pastor Nicolas Otaño Navarro
54. Paulo César Ventura Canary
55. Raymundo Magalhães Valois Coelho
56. Richardson Vasconcelos Cruz
57. Rogério de Assis Lira
58. U-Thant Mendonça Lima
59. Wilson Arraes

Urologia

1. João Nobrega de Figueiredo

ÍNDICE REMISSIVO

1. Abelardo Rodolfo Lemos Pampolha (AM)
2. Adalberto Silva (RJ)
3. Adão Cellia (ES)
4. Aécio Costa Cavalcanti (SE)
5. Affonso José Vianna Netto (PA)
6. Agostinho Diniz Dias (SP)
7. Ailton João dos Santos (MG)
8. Alba Valéria de Oliveira (SP)
9. Alda Bezerra de Lima (RJ)
10. Aldemar Neves Filho (RJ)
11. Aldo Moscoso da Gama e Silva (SP)
12. Alex Hallef de Aquino (RJ)
13. Alexandre Campos da Costa e Silva (RJ)
14. Alexandre Coury Azevedo Souza (RJ)
15. Alfonso Loza Villegas (MA)
16. Aluísio Bezerra de Oliveira (RN)
17. Alvaro Vinícius da Silva Machado (RS)
18. Amarildo Nunes da Costa (RJ)
19. Amaury Barbosa da Silva (DF)
20. Ana Cláudia Geraldino Carvalho (RJ)
21. Ana Maria Oliveira Macedo (RJ)
22. Ana Maria Pereira Aloan (RJ)
23. André Saddi Domingues (DF)
24. Andréa Farag Lago Martinez (RJ)
25. Andrea Lúcia Neumann Barros (MG)
26. Andréa Maria Papi de Souza (RJ)
27. Andrea Paula Bezerra (RN)
28. Andrea Scaletzky (RS)
29. Andrey Jorge de Andrade (RJ)
30. Angela M. Carvalho Maximiano (RJ)
31. Anna Lúcia Calaça Rivoli (RJ)
32. Antenor Madeira Neto (PA)
33. Antoninho Ricardo Sabbi (PR)
34. Antônio André Magolas Perdicares (SP)
35. Antônio Augusto Faria Rocha Costa (RJ)
36. Antônio Augusto Fernandes Ribeiro (MA)
37. Antônio Batista Ramos (PB)
38. Antônio Calos Côrte Real Braga (PE)
39. Antônio Carlos Freitas Moura (SE)
40. Antônio Carlos Vilela (SP)
41. Antônio Carneiro Arnaud (PB)
42. Antônio de Aracoeli Lopes Ramalho (PB)
43. Antônio do Espírito Santo Monteiro Neto (MA)
44. Antônio Ernesto Batista Anglada (PA)
45. Antônio Ferreira Pinho Neto (PA)
46. Antônio Fortes de Pádua Filho (PI)
47. Antônio Gonçalves Ribeiro (PB)
48. Antônio Guanaré (MA)
49. Antônio Hajimo Tokairin (PR)
50. Antônio J.Q. Loureiro (RJ)
51. Antônio Mario Coelho da Paz (AL)
52. Antônio Pinto (ES)
53. Antônio Tadeu Rodrigues (RJ)
54. Armando Aurélio F. de Negreiros (RN)
55. Amaldo Mário Sabroso Ruiz (RJ)
56. Amaldo Marques de Oliveira (RJ)
57. Aroldo de Paiva Ferreira Braga Filho (RS)
58. Artur Cândido Ribeiro de Assunção (PI)
59. Ary Salazar Vieira da Silva (RJ)
60. Ataliba Macieira Bellizzi (RJ)
61. Avany Maia dos Reis (BA)
62. Azuir Lessa da Silva (PB)
63. Benedito Nogueira Barbosa (MT)
64. Benedito Soares Vieira (RJ)
65. Cândida Maria Ribeiro Dantas (RJ)
66. Carlos Alberto Barreto de Mendonça (SE)
67. Carlos Anselmo Lima (SE)
68. Carlos Augusto Gomes (MG)
69. Carlos Augusto Vasconcelos de Andrade (RJ)
70. Carlos de Figueiredo Bezerril (GO)
71. Carlos Eduardo Pinto (RJ)
72. Carlos Guida Santos Filho (RJ)
73. Carlos Guitmann (RJ)
74. Carlos Henrique Debenedito Silva (RJ)
75. Carlos Lobão Guimarães Filho (RJ)
76. Carlos Manoel Mendonça de Araújo (RJ)
77. Carlos Neves Marques Filho (SP)
78. Carmem Lúcia Ferreira Villas Boas (RJ)
79. Carmem Lúcia Louzada Herzog (RJ)
80. Carolina Josefi Flores Gavinha (RJ)
81. Cássio José de Abreu (PR)
82. Célia Maria Pais Viegas (RJ)
83. Cesar Wilson Bastos Coimbra (SP)

84. Christiane Marie Girão Violet (PE)
85. Christina Pereira Nunes (RJ)
86. Cid Ricardo Abreu Gusmão (SP)
87. Clara Lúcia Resende (MG)
88. Cláudia Regina Silva Barata (RJ)
89. Cláudio Eduardo de Oliveira Cavalcanti (SP)
90. Cláudio Netto Estrella (DF)
91. Cláudio Venâncio Pinto (RJ)
92. Claudionor Cabral Dias (AM)
93. Conceição Aparecida Machado de Souza (CE)
94. Conceição Eliana Simões Alves Pinto (CE)
95. Crízeide Castro Dourado (GO)
96. Daércio Lopes Maia (RJ)
97. Dalva Guedes Arnaud (PB)
98. Daniela Vargas Barletta (RS)
99. David Michaelevicz (IRL)
100. David Szpacenkopf (RJ)
101. Décio Lerner (RJ)
102. Décio Pinto de Carvalho Filho (RJ)
103. Décio Westphalen Ardenghi (RS)
104. Deise Maria Velasco Raposo Chain (RJ)
105. Delano Carlos Carneiro (MG)
106. Delcídes Garcia da Costa (SP)
107. Denise Cristina de Siqueira Pinto (RJ)
108. Denise Lopes Ferreira Machado (SC)
109. Denise Souza de Meira (PE)
110. Dercio José Zerwes (RS)
111. Dilon Pinheiro de Oliveira (RJ)
112. Dimar Ferreira Ramos (RJ)
113. Dionísio de Jesus Brandão Monteiro (PA)
114. Diva Regina Salomão (EUA)
115. Dolmevil de França Guimarães Filho (SP)
116. Éder Rios de Lima Filho (RJ)
117. Emar Fernandes de Aguiar (PE)
118. Eduardo Johnson Buarque (DF)
119. Eduardo Lami Pereira (RJ)
120. Eduardo Linhares Riello de Mello (RJ)
121. Eduardo Miranda Brandão (PE)
122. Elcio Caetano Silva (MA)
123. Eleni Maria Vianna Brandão (RJ)
124. Eliane Cecília Bueno Tesch (SP)
125. Élide Aparecida Gomes Vanazzi (RJ)
126. Elionora de Jesus C. Jansen Mello (MA)
127. Eliza Maria Xavier Gadelha de Oliveira (PB)
128. Elizabeth Nielsen Palmeiro (RS)
129. Elmerson Caldas Pitrowsky (SC)
130. Emilia Dias Curvello da Costa (RJ)
131. Emilson de Queiroz Freitas (RJ)
132. Emmanuel Ponce de Leon Junior (PB)
133. Erivaldo Amancio da Silva (MA)
134. Emami Francisco de Sena Sampaio (RJ)
135. Emami Lange de São Thiago (SC)
136. Estanislau de Araújo Jorge (GO)
137. Estela Maria da Cruz Poti (RJ)
138. Euclides Ferreira de Lima (AL)
139. Eurídice M. de Almeida Figueiredo (RJ)
140. Evaldo de Abreu (RJ)
141. Fábio Henrique Zamprogno Mendes (ES)
142. Fernando Antônio Oliveira de Medeiros (RN)
143. Fernando Assumpção Fernandes (RJ)
144. Fernando Bernardi (RS)
145. Fernando Gonçalves Botelho Júnior (RJ)
146. Fernando Jordão de Souza (PA)
147. Fernando Luiz Dias (RJ)
148. Fernando Ruiz Neto (SP)
149. Fernando Vieira Monteiro (RJ)
150. Flávio Rodrigues Nogueira (PI)
151. Florentino de Araújo Cardoso Filho (CE)
152. Francisco Airton Araújo Júnior (CE)
153. Francisco Álvaro de Andrade Neto (CE)
154. Francisco Arineli Heredia (RJ)
155. Francisco Danúbio Alves Pinto (CE)
156. Francisco de Assis Freire Dourado (GO)
157. Francisco Edilson Leite Pinto Junior (RN)
158. Francisco Monteiro de Castro Júnior (CE)
159. Francisco Nunes Pinheiro Borges (RN)
160. Francisco Pinheiro Rocha (DF)
161. Francisco Rego Vieira (BA)
162. Francisco Yida (DF)
163. Frederico Theobaldo Ramos Rocha (AL)
164. Genezilda Gomes de Oliveira (PE)
165. George David Bispo dos Santos (GO)
166. Geraldo Magela de Almeida (MG)
167. Geraldo Matos de Sá (RJ)
168. Giampiero Binello (RJ)
169. Gilberto Armênio Missirlian (RJ)
170. Gilberto Bakony (PR)
171. Gilberto de Oliveira Lima (RJ)
172. Gilberto dos Santos Salgado (RJ)
173. Gilda Rabin Bader (IRL)
174. Gilmário Macedo de Oliveira (SE)

175. Gilson José Oliveira (GO)
 176. Gisele Kreimer (RJ)
 177. Giselle Maria Vignal (RJ)
 178. Giselle Schele (RJ)
 179. Gonzalo Pareja Vilar (BLA)
 180. Gothardo Peixoto Figueiredo Lima (CE)
 181. Hálamo José Moura de Lira (PB)
 182. Hamilton Rogério Sanford de Vasconcellos (SC)
 183. Hebert José Costa Rodrigues (MA)
 184. Helder da Fonseca Bitar (PA)
 185. Hélio Barroso Leite Júnior (RJ)
 186. Hélio Nogueira de Sá (RJ)
 187. Heloisa Helena Cavalcanti Pereira do Lago (PE)
 188. Heloisa Magalhães Jaccomassi (RJ)
 189. Hênio Vanni (MG)
 190. Heraldo Feijó de Carvalho (RJ)
 191. Hernani Angel M. Tonico (BLA)
 192. Hernani Sad Medina (RJ)
 193. Hiram Silveira Lucas (RJ)
 194. Ilda Caixeta e Silva (SP)
 195. Ingrid Steiner Campos (SC)
 196. Irene Daher Barra (RJ)
 197. Isaac Samuel de Carvalho Nascimento (AL)
 198. Ivanir Martins de Oliveira (RJ)
 199. Ivo Barreto de Medeiros (RN)
 200. Jacob Kligerman (RJ)
 201. Jáder Rodrigues Gonçalves (RN)
 202. Jaeder Soares (ES)
 203. Jaime Paredes (RJ)
 204. Jairo Antônio Silvério (MG)
 205. Jayme Brandão de Marsillac (RJ)
 206. Jesus Velardo (BLA)
 207. João Aderbal Raposo de Moraes (AL)
 208. João Batista Baldino (AM)
 209. João Batista Leonardo (PR)
 210. João Batista R. Simões (PB)
 211. João Bosco Matos Fontes (SP)
 212. João Cabas Neto (ES)
 213. João de Morisson Monteiro (RJ)
 214. João Goulart (AL)
 215. João Luiz Campos Soares (RJ)
 216. João Nobrega de Figueiredo (PB)
 217. João Pedro Sevalho Gonçalves (RJ)
 218. João Prates Filho (MG)
 219. Jorge Marcos Braz (PE)
 220. Jorge Pinho Filho (PE)
 221. Jorge Sawada (RJ)
 222. José Adalberto Fernandes Oliveira (RJ)
 223. José Aldo Simões e Silva (PB)
 224. José Antônio de Castro Diniz (RJ)
 225. José Arleide de Amorim Magalhães (MG)
 226. José Bernardino Carneiro (GO)
 227. José Brasiliense Holanda Cavalcanti Filho (PE)
 228. Jose Carlos Camacho Mansilla (BLA)
 229. José Carlos de Araújo Júnior (RJ)
 230. José Carlos de Oliveira (GO)
 231. José Cavalcante Nunes (AL)
 232. José de Ribamar dos Santos (RJ)
 233. José do Patrocínio Leal (DF)
 234. José dos Santos Filho (SP)
 235. José Edgar Meira (RJ)
 236. José Edmundo Dantas Leal (RJ)
 237. José Eduardo de Almeida Lamarca (RJ)
 238. José Emílio Osório Alcalde (RS)
 239. José Francisco Neto Rezende (RJ)
 240. José Guido de Azevedo (RJ)
 241. José Helder Vasconcelos Filho (MA)
 242. José Humberto Simões Corrêa (RJ)
 243. José Jorge Pinheiro Guimarães (RJ)
 244. José Kogut (RJ)
 245. José Leonardo Machado Vaz (RJ)
 246. José Luiz Martino (RJ)
 247. José Luiz Strapazon (RS)
 248. José Maria Lopes Barboza (PB)
 249. José Marinaldo Lima (RJ)
 250. José Nunes da Silva (AL)
 251. José Odair Ferrari (RO)
 252. José Paulo da Silva Jesus (RJ)
 253. José Pedro Ferreira de Bastos Vieira (MG)
 254. José Peixoto (PE)
 255. José Ribamar Ferreira (MA)
 256. José Roberto Barquette (RJ)
 257. José Roberto Netto Soares (RJ)
 258. José Roberto Vasconcelos de Podestá (ES)
 259. José Sabino Monteiro Filho (MT)
 260. José Soares Macedo (CE)
 261. José Ulcijara Aquino (MA)
 262. José Valter Martins (SP)
 263. José Walter de Souza Castro Moura (PA)

264. José Williams Alves Pinto (CE)
 265. José Wilson Meireles da Trindade (CE)
 266. Júlio César Santos Lima (BA)
 267. Julio Marchena de Lamota (DCA)
 268. Juneval Siqueira de Azevedo Filho (RJ)
 269. Karina Bernardi Pimenta (RJ)
 270. Keila Silva da Silva (RJ)
 271. Laura Maria J. Moreira (PR)
 272. Leão Sprinz Charão (RS)
 273. Leila Monteiro Auler (RJ)
 274. Leonardo de Siqueira Barbosa Arcoverde (PE)
 275. Leônidas Alves da Silva (AM)
 276. Liliana Silveira de Campos (RJ)
 277. Lina Maria Terto Marques Vieira (RJ)
 278. Lúcia de Fátima Marques Cunha (RN)
 279. Lúcia Maria Alcântara de Albuquerque (CE)
 280. Luciana Galvão de Andrade (CE)
 281. Luciana Maria Camilo Coura (RJ)
 282. Luciano Adeodato Andrade (CE)
 283. Lúcio Mario da Cruz Bulhões (MS)
 284. Luiz Alberto Albano Ferreira (CE)
 285. Luiz Alberto Câncio Bulhões (SE)
 286. Luiz Alberto Lopes Ferreira (AL)
 287. Luiz Antônio de Oliveira (MG)
 288. Luiz Antônio Nery de Melo Costa (PE)
 289. Luiz Bernardo Curvo (RJ)
 290. Luiz Carlos Calmon Navarro Teixeira da Silva (BA)
 291. Luiz Eduardo Atalécio Araújo (RJ)
 292. Luiz Eduardo Barbalho de Mello (RJ)
 293. Luiz Evilazio Brehm (RS)
 294. Luiz Fernando Mazzini Gomes (RJ)
 295. Luiz Gonzaga Porto Pinheiro (CE)
 296. Luiz Hamilton da Silva (SP)
 297. Luiz Henrique José Pinto (RJ)
 298. Luiz Humberto Magalhães Ribeiro Coelho (BA)
 299. Luiz Jorge Abrahão (RJ)
 300. Luiz José Sampaio de Araújo (BA)
 301. Luiz Octávio de Andrade Wanzeller (PA)
 302. Luiz Otávio Olivatto (RJ)
 303. Luiz Pedro Café Cardoso Pinto (BA)
 304. Luiz Roberto de Oliveira (CE)
 305. Luiz Roberto Silva Lacaz Filho (SP)
 306. Maciel de Oliveira Matias (RN)
 307. Magda Côrtes Rodrigues Rezende (RJ)
 308. Marcio Augusto Lacerda (RJ)
 309. Marcio Cezar Botelho Nascimento (SE)
 310. Marcio José Abreu Dibe (RJ)
 311. Marco Antônio da Costa (RJ)
 312. Marco Antônio Moraes do Carmo (RJ)
 313. Marco Aurélio Morais Maia (MG)
 314. Marconi Menezes de Luna (RJ)
 315. Marcos André de Sarvat (RJ)
 316. Marcos Antônio Lima Polônia (RJ)
 317. Marcos da Silva Pinho (ES)
 318. Marcos Venício Alves Lima (CE)
 319. Marcus Aluise Galvão Lima (RJ)
 320. Marcus Vinicius Tavares da Cunha Mello (AL)
 321. Maria Alice Raposo Camarão (RJ)
 322. Maria Anunciada Agra de Oliveira Salomão (SP)
 323. Maria Aparecida Ferreira (RJ)
 324. Maria Berila da Conceição (RJ)
 325. Maria Carlota Rodrigues Mendes (RN)
 326. Maria Cecília Artusi (RJ)
 327. Maria Cristina L. de Castella (RJ)
 328. Maria das Graças Melo Luna (RJ)
 329. Maria de Fátima Dias Gauí (RJ)
 330. Maria de Fátima Loureiro Celino Catão (PB)
 331. Maria de Fátima Trajano de Castro (BA)
 332. Maria de Lourdes Campos de Azevedo (RJ)
 333. Maria de Lourdes Lopes de Oliveira (RJ)
 334. Maria do Socorro Castro Moura (MA)
 335. Maria do Socorro S. Valente (RJ)
 336. Maria Erminia Petrucelli Rosar (PE)
 337. Maria Eulina Bulhões Silva (RN)
 338. Maria Gabriela Piscitello Josepetti (PR)
 339. Maria Guadalupe R. Bellón (AMA)
 340. Maria Ines Podeus Gadelha (RJ)
 341. Maria Izabel Campos Corrêa (MA)
 342. Maria Izabel Sathler Pinel (RJ)
 343. Maria José Alves (SP)
 344. Maria José Leite (RJ)
 345. Maria José Pereira (RJ)
 346. Maria Luciola Machado Valle (RJ)
 347. Maria Luiza Pessoa Cavalcanti (RJ)
 348. Maria Socorro Pombo de Oliveira (RJ)
 349. Maria Tereza Cavalcante Cameiro (RJ)
 350. Maria Tereza de Souza Leão Attayde (RJ)

351. Maria Virginia Ferreira Guarda Falcão de Montalvão (PTL)
352. Marlía Fornaciari Grabois (RJ)
353. Mario Alberto Dantas L. da Costa (RJ)
354. Mário Brandl da Rosa (RJ)
355. Mário Jorge Rosa de Noronha (FJ)
356. Mário Muriel (BLA)
357. Mario Roberto Gutierrez Inchauste (MT)
358. Marise Ribeiro Nogueira Guebel (RJ)
359. Marisilda Comen (RJ)
360. Martinelis de Souza Tlavares (RJ)
361. Maurício Mayrinck Falcão (PR)
362. Maurício Simões Correa (MS)
363. Mauro Cezar Gaspar Ribeiro (RJ)
364. Mauro Monteiro Correia (RJ)
365. Mauro Pedro Chaves Seffer (PE)
366. Maximiano da Fonseca Paradelá (DF)
367. Maximiliano Guzman Arispe (SP)
368. Milton Luíz Martins (RJ)
369. Miramar Coelho da Silva Filho (MG)
370. Miria Dall 'Agnol (SP)
371. Moema Esteves Santana (RJ)
372. Moisés Gonzalo Cortez Ascaruns (RS)
373. Mônica Radler de Aquino Shaum (RJ)
374. Monique Pereira Medeiros (DF)
375. Murillo Borges Guimarães (GO)
376. Nadja de Araújo Schianin (RJ)
377. Nauri de Carvalho Costa (RJ)
378. Nazira Bernard Jordy (RJ)
379. Nelson Augusto (SP)
380. Nelson José Jabour Fiod (RJ)
381. Nelson Luiz Sperle Teich (RJ)
382. Nemindo Pereira Pinto (GO)
383. Newton Villar Visgueiro (RJ)
384. Ney Duque Estrada (RJ)
385. Nilson Soares Pires de Mendonça (MG)
386. Nilva Pereira Melo (RJ)
387. Nivaldo Brito de Oliveira (RJ)
388. Nivaldo Marcelino de Oliveira (DF)
389. Odilon de Souza Filho (RJ)
390. Olamir Rossini (MG)
391. Olamir Rossini Júnior (RJ)
392. Olinto de Medeiros Rocha (SP)
393. Omar Machado Filho (SC)
394. Onacir Gomes da Silva (PB)
395. Onofre Ferreira de Castro (RJ)
396. Orlando Alcoba Vargas (BLA)
397. Orlando de Jesus Gomes (MG)
398. Orlando Florentino de Araújo Filho (SP)
399. Orlando Milhomem da Mota (GO)
400. Osmário Macatrão Costa (MA)
401. Osório Lopes Abath Filho (PB)
402. Oswaldo da Cruz Leite (SE)
403. Oswaldo dos Santos Pereira (RJ)
404. Otair Cameo (SP)
405. Paschoal Angotti (SP)
406. Pastor Nicolas Otaño Navarro (MG)
407. Patrícia Brasil (RJ)
408. Patrícia Chaves de Freitas Campos (RJ)
409. Patrícia Maria Scelza (RJ)
410. Paulo Alencar de Oliveira Neto (AL)
411. Paulo Bianchi Reis (RJ)
412. Paulo César Alves Cameiro (RJ)
413. Paulo César Ventura Canary (RJ)
414. Paulo da Costa (RJ)
415. Paulo Ernesto Montenegro Cavalcante (CE)
416. Paulo Freire Raguenet (FCA)
417. Paulo Maurício Guedes Lobo (AM)
418. Paulo Roberto Sampaio Gusmão (RJ)
419. Paulo Roberto Soares Pinto (RJ)
420. Paulo Silva de Oliveira (CE)
421. Pedro Auler (RJ)
422. Pedro Carlos Basílio (RJ)
423. Pedro Henrique de Jesus Cerqueira (AL)
424. Pedro Honorato Pereira (PB)
425. Pedro Moacir B. Braghini (RS)
426. Percy Sérgio Oberg (SP)
427. Phebo Túlio de Souza (RJ)
428. Pier Luigi Conti (RJ)
429. Primo Agostinho Picolli Neto (RS)
430. Rafael Oliveira Albagli (RJ)
431. Raimundo José Martins de Souza (PI)
432. Raimundo Nonato Viveiros (MA)
433. Raimundo Pinto Filho (CE)
434. Raimundo Soares Viana Filho (PI)
435. Ramon Ramalho Vieira (RJ)
436. Raymundo Magalhães Valois Coelho (AM)
437. Regina Célia Rodrigues Nogueira (RJ)
438. Renée Guillón (RJ)
439. Reynaldo Magalhães Filho (RJ)
440. Ricardo Alves Bello (RJ)
441. Ricardo Campos Salgado (RJ)

442. Ricardo Joaquim Cunha Junior (RJ)
443. Ricardo José Curioso da Silva (RN)
444. Ricardo José Lopes da Cruz (RJ)
445. Ricardo José Villar Sarmento (RJ)
446. Ricardo Machado Cardão (RJ)
447. Ricardo Salgado Guimarães (MG)
448. Richardson Vasconcelos Cruz (RJ)
449. Rita de Cássia César e Souza (RJ)
450. Robério Silva Melo (AL)
451. Roberto Calmon Lemme (RJ)
452. Roberto Magnus Duarte Sales (RN)
453. Roberto Mora Valdez (NRA)
454. Roberto Pedro Carvalho de Góes (BA)
455. Roberto Queiroz Gurgel (SE)
456. Roberto Rego Monteiro de Araújo Lima (RJ)
457. Robson Ferreira de Melo (RJ)
458. Rodrigo Oliveira Souto (RJ)
459. Rogério de Assis Lira (PB)
460. Romero Bezerra Barbosa (DF)
461. Romualdo Camocardi Sobrinho (RJ)
462. Ronald Nyr Alonso da Costa (RJ)
463. Ronaldo Leão Costa (AL)
464. Rosane Schetino Biscotto (RJ)-
465. Rosemar Paulo Hochmuller Fogaça (RS)
466. Rossano Assumpção Cruz (RJ)
467. Rubén Darío Urey Jordán (BLA)
468. Ruimar Costa Azevedo (MG)
469. Ruth Dolores Raposo da Camara (RJ)
470. Salete de Jesus Fonseca Rego (RJ)
471. Sandra de Mello Massa Moraes Rego (EUA)
472. Sandra Maria Moura de Souza (PE)
473. Sandra Maria Pereira de Oliveira (PB)
474. Sérgio Aidar (GO)
475. Sérgio Bertolace de Magalhães (RJ)
476. Sérgio Calzavara (MG)
477. Sérgio de Oliveira Romano (RJ)
478. Sérgio de Paula Gomes (BA)
479. Sérgio de Souza Nascimento (RJ)
480. Sérgio Miranda Ferreira (SP)
481. Sílvio Eduardo Neves Cabral (RJ)
482. Simone Guaraldi da Silva (RJ)
483. Solange Maria Diniz Bizzo (RJ)
484. Sônia Maria Trindade Gutierrez (MT)
485. Suzana Aquino Cavallieri (RJ)
486. Tânia Carla de Menezes Cortez (RJ)
487. Telmo Alves Justo (MG)
488. Teresa Cristina de Sá Miranda (RJ)
489. Tereza Cristina da Silva dos Reis (RJ)
490. Tereza Cristina Teixeira Maia (AL)
491. Therezinha Carvalho da Fonseca de Sá (RJ)
492. U-Thant Mendonça Lima (RJ)
493. Ugo Aiavire (BLA)
494. Ulpio Paulo de Miranda (AL)
495. Urandi Franco Riella da Fonseca (BA)
496. Valdilene Simões Cardoso (RJ)
497. Valéria Nobrega Arruda Câmara Virgalino (PB)
498. Vânia Maria Cabral (RJ)
499. Vantuir Martins Vaz (RJ)
500. Vera Lúcia Ferreira da Silva (RJ)
501. Vera Rejane Emiliano (CE)
502. Vergílio Carlos Pereira dos Santos (RJ)
503. Vespaziano Quintaes Guerra (RJ)
504. Victor Sá Teixeira (RS)
505. Vilberto José Vieira (SC)
506. Vitor Hugo Pereira Coelho (RS)
507. Vitor Moutinho da Conceição (PA)
508. Walber Matos Jurema (RJ)
509. Waldir Alves de Lima (DF)
510. Waldir Castro Quintas (GO)
511. Waldir Cunha Gonçalves (RJ)
512. Walkíria Henriques de Araújo Barboza (PB)
513. Walter Labanca Arantes (RJ)
514. Walter Luiz Balcazar Castro (BLA)
515. Walter Maluf (MG)
516. Wandir Mauro Angotti Carrara (MG)
517. Wellington Paes (RJ)
518. William Joseph Robinson (ES)
519. Wilson Arraes (AL)
520. Wolfgang Georg Lamprecht (RJ)
521. Yara Farias de Mattos (PE)
522. Zemilson Bastos B. Souza (RJ)

ÍNDICE GERAL

Dados do Instituto Nacional de Câncer - INCA.....	03
Dados da Fundação Ary Frauzino para Pesquisa e Controle do Câncer	04
Dados biográficos do Dr. Ary Frauzino	05
Prefácio I - Dr. Marcos Fernando de Oliveira Moraes	06
Prefácio II - Prof. Dr. Jorge de Marsillac.....	07
Apresentação	09
O Instituto Nacional de Câncer e sua Residência Médica	11
Listagens	
DIRETÓRIO DE EX-RESIDENTES - DADOS PESSOAIS	
Alagoas (AL).....	21
Amazonas (AM).....	23
Bahia (BA).....	24
Ceará (CE)	25
Distrito Federal (DF)	28
Espírito Santo (ES).....	30
Goiás (GO)	31
Maranhão (MA).....	33
Minas Gerais (MG)	35
Mato Grosso do Sul (MS)	38
Mato Grosso (MT).....	39
Pará (PA).....	40
Paraíba (PB).....	42
Pernambuco (PE)	45
Piauí (PI).....	47
Paraná (PR)	48
Rio de Janeiro (RJ)	49
Rio Grande do Norte (RN).....	71
Rondônia (RO).....	73
Rio Grande do Sul (RS)	74
Santa Catarina (SC).....	76
Sergipe (SE).....	77
São Paulo (SP).....	79
Exterior	83
LISTA GEOGRÁFICA (Estados e Países)	85
LISTA POR ESPECIALIDADE.....	93
ÍNDICE REMISSIVO	100

BIBLIOTECA / INCA

^ Autor: Fundação Ary Frauzino... _____

_ Título: A residência médica... _____

TÍTULO _____

_____ 362.11 _____

Nº CHAMADA _____ F981r _____

_____ 1995 _____

Nº REGISTRO _____ EMOTEC _____

_____ Reg.24/12 _____

362
F98
199
ME