

# Sobrevida e Fatores Prognósticos de Pacientes com Sarcoma de Kaposi Tratados em Centro de Assistência de Alta Complexidade em Oncologia

Isabele da Rosa Noronha<sup>1</sup>; Rafael Tavares Jomar<sup>2</sup>

1. Residente de Enfermagem do Programa de Residência Multiprofissional do INCA.

2. Orientador. Atua na Coordenação de Assistência – Área registro hospitalar de Câncer I do Instituto Nacional de Câncer José Alencar Gomes da Silva (RHC/HCI/INCA).

## INTRODUÇÃO

O sarcoma de Kaposi (SK) - causado pelo vírus do herpes tipo 8 (HHV-8)<sup>1</sup> - pode ser descrito como lesão vascular multifocal frequente em sítios mucocutâneos, mas que também pode afetar linfonodos e órgãos viscerais<sup>2</sup>. Na literatura disponível, não foram encontrados estudos que tenham avaliado a sobrevida de pacientes com Sarcoma de Kaposi independente do status sorológico para o HIV.

## OBJETIVO

Avaliar a sobrevida e os fatores prognósticos de pacientes com Sarcoma de Kaposi tratados em um Centro de Assistência de Alta Complexidade em Oncologia.

## METÓDO

Estudo de coorte realizado com 81 pacientes com Sarcoma de Kaposi que foram tratados em um Centro de Assistência de Alta Complexidade em Oncologia localizado na cidade do Rio de Janeiro, Brasil. A probabilidade de sobrevida em 60 meses foi estimada através do método de Kaplan-Meier e modelos de regressão univariada de Cox foram utilizados para identificar fatores prognósticos.

## RESULTADOS E DISCUSSÃO

Tabela 1 - Características da população de estudo (N = 81)

Variáveis	n (%)
<b>Sexo</b>	
Masculino	58 (71,6)
Feminino	23 (28,4)
<b>Faixa etária (em anos)</b>	
17-39	30 (37,1)
40-64	27 (33,3)
65-94	24 (29,6)
<b>Raça/cor da pele</b>	
Branca	37 (45,7)
Preta/Parda	43 (53,1)
Sem informação	1 (1,2)
<b>Escolaridade</b>	
Nenhuma	5 (6,2)
Ensino fundamental incompleto	28 (34,6)
Ensino fundamental completo	11 (13,6)
Ensino médio	25 (30,8)
Ensino superior	10 (12,3)
Sem informação	2 (2,5)
<b>Situação conjugal</b>	
Vive sem companheiro(a)	47 (58,0)
Vive com companheiro(a)	32 (39,5)
Sem informação	2 (2,5)
<b>Sorologia anti-HIV</b>	
Negativa	28 (34,6)
Positiva	46 (56,8)
Sem informação	7 (8,6)



Figura 1 – Sobrevida global de pacientes com sarcoma de Kaposi tratados em Centro de Assistência de Alta Complexidade em Oncologia, Rio de Janeiro, 2000-2014

Tabela 2 - Hazard ratio e respectivos intervalos de 95% de confiança (IC95%) de variáveis associadas à sobrevida de pacientes com sarcoma de Kaposi tratados em Centro de Assistência de Alta Complexidade em Oncologia, Rio de Janeiro, 2000-2014

Variáveis	Hazard ratio (IC95%)	p valor
<b>Sexo</b>		
Masculino	1,00	
Feminino	1,5 (0,7 - 3,1)	0,21
<b>Faixa etária (em anos)</b>		
17-39	1,00	
40-64	2,6 (1,1 - 6,6)	0,03
65-94	1,9 (0,7 - 5,1)	0,15
<b>Raça/cor da pele</b>		
Branca	1,00	
Preta/Parda	0,6 (0,3 - 1,2)	0,17

## CONCLUSÃO

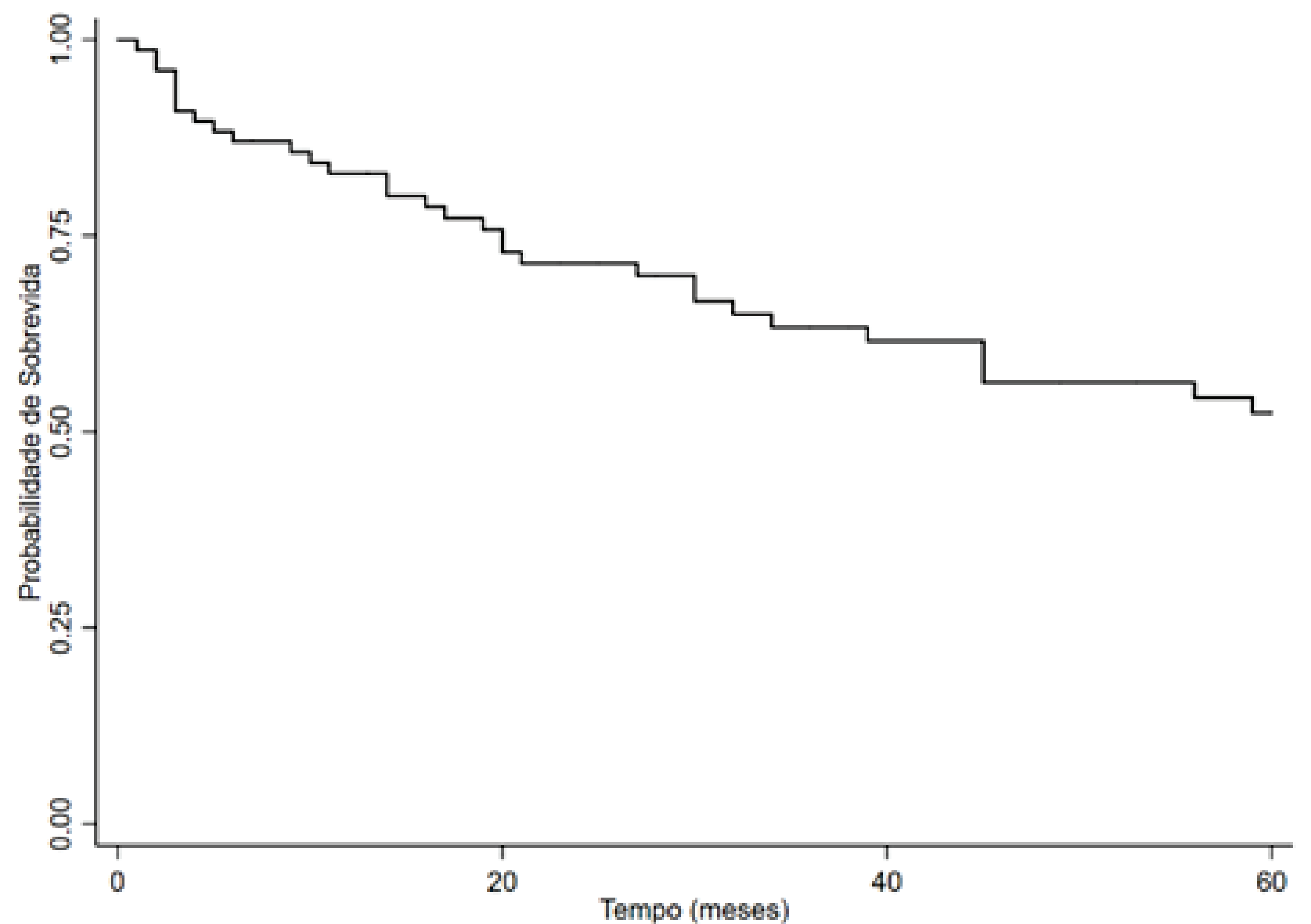
Em que pese as diferenças de comparação, a sobrevida encontrada neste estudo está abaixo da observada em outros países.

## REFERÊNCIAS

- Tancredi MV, Pinto VM, Silva MH, Pimentel SR, Silva TSB, Ito SMA, et al. Prevalência de sarcoma de Kaposi em pacientes com aids e fatores associados, São Paulo-SP, 2003-2010. Epidemiol Serv Saude [periódico na internet]. 2017 [acesso em 26 fev 2019]; 26(2):379-87. Disponível em: <http://www.scielo.br/pdf/ress/v26n2/2237-9622-ress-26-02-00379.pdf>.
- Antman K, Chang Y. Kaposi's Sarcoma. N Engl J Med. 2000; 342(14):1027-38