

O webinar *Comprometa-se a parar de fumar*, organizado pelo INCA e pela Organização Pan-Americana da Saúde (Opas), debateu estratégias que os profissionais de saúde podem utilizar para incentivar a população a abandonar o cigarro. Saiba mais, nas páginas 6 e 7, sobre os destaques do evento, nomeado com o tema da campanha da Organização Mundial da Saúde (OMS) deste ano para o Dia Mundial sem Tabaco, comemorado em 31 de maio.

Conheça também, na página 3, o estudo internacional sobre alterações epigenéticas de pacientes com câncer de esôfago em países com baixo ou médio Índice de Desenvolvimento Humano (IDH). As descobertas da pesquisa que tem o INCA como representante brasileiro permitem identificar sinais do tumor em estágio inicial, o que contribui para o desenvolvimento de novos tratamentos e avanços na detecção precoce da doença.

Na página 10, veja como a ferramenta *SouGov.br*, lançada pelo Ministério da Economia, proporciona o acesso de servidores federais aos procedimentos relacionados à vida funcional. Além das opções anteriormente disponíveis no *Sigepe Mobile*, o aplicativo oferecerá outros serviços que serão migrados para o novo sistema gradativamente. Um passo a passo preparado pela Coordenação de Gestão de Pessoas (COGEP) responde às principais dúvidas dos profissionais do Instituto.

Leia, ainda, na página 8, sobre os certificados de excelência concedidos ao Centro de Transplante de Medula Óssea (CEMO), que comprovam a eficiência dos laboratórios da unidade, bem como a precisão de seu Núcleo de Informação, Ensino e Pesquisa (NIEP) em reportar dados para registros nacionais e internacionais.

Boa leitura!

De 2020 a 2022, estima-se que a leucemia seja o 10º tipo de câncer mais incidente nos homens brasileiros, com 5.920 casos registrados, e ocupe a 11ª posição entre as mulheres no País, com 4.890 ocorrências. Em alusão ao Dia do Trabalhador, o INCA lançou um infográfico alertando sobre a relação entre a doença e a exposição a agentes cancerígenos no ambiente de trabalho. O conteúdo explica de maneira simples o que é a leucemia e destaca quais são as categorias profissionais mais propensas a desenvolvê-la, além de apontar como é possível reduzir o número de casos provocados por fatores ocupacionais.

⊕ MAIS NA INTERNET: Acesse o infográfico no link <https://www.inca.gov.br/publicacoes/infograficos/leucemia-relacionada-ao-trabalho>

**Batizada de Livroterapia, a biblioteca da Quimioterapia do HC I aceita contribuições da força de trabalho para aumentar sua coleção.** O espaço tem o objetivo de proporcionar entretenimento aos pacientes e seus acompanhantes durante o tratamento na unidade. Para fazer a doação, basta entregar os volumes na recepção do setor, de segunda a sexta-feira, das 8h às 16h. “Aceitamos obras de todos os tipos. Precisamos de novas publicações, porque algumas vezes os livros são retirados para leitura e não são devolvidos. O empréstimo é uma ação que beneficia os pacientes e seus familiares”, afirmou Rafaela Lage, enfermeira responsável pela Central de Quimioterapia da unidade.

**A primeira edição do Brechó Solidário, promovida pelo INCAvoluntário de 10 a 14 de maio, arrecadou um montante aproximado de R\$ 14 mil.** O recurso será empregado nos projetos desenvolvidos pela Área de Ações Voluntárias do Instituto, como a entrega de bolsas de alimentos e de fraldas descartáveis, além de apoio com auxílio-transporte. Em julho, o setor organiza outro evento, o Bazar Fashion, no Centro do Rio. Desta vez, as peças doadas são novas e de marcas conhecidas como Farm, Undertop e Aviator. O agendamento será feito on-line e, no local, serão adotadas medidas de precaução contra a Covid-19. O INCAvoluntário divulgará a abertura das inscrições e a data da realização em seu *site* e nas redes sociais.

## Leucemia relacionada ao trabalho

### LEUCEMIA: O QUE É?

A leucemia é um tipo de câncer que afeta a medula óssea e atinge as células do sangue.

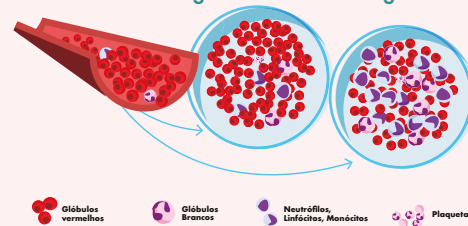

informe INCA

Ano XXVI | N°408 | JUNHO 2021  
Instituto Nacional de Câncer

Praça Cruz Vermelha, 23  
CEP. 20.230-130 | Rio de Janeiro - RJ  
[www.inca.gov.br](http://www.inca.gov.br)

Informativo interno mensal do Instituto Nacional de Câncer, produzido pelo Serviço de Comunicação Social/INCA. Tiragem: 4.000 exemplares. Edição: Fernanda Rena. Redação e reportagem: Giselle de Almeida e Daniel Gonçalves (Agência Comunicativa). Revisão: Lana Cristina do Carmo. Colaboração: equipe Comunicação/INCA. Serviço de Comunicação Social (tel.: (21) 3207-5962): Marise Mentzigen (chefe), Adriana Rossato, Andrea Silva, Carlos Júnior, Carlos Leite, Daniella Daher, Elaine Oliveira, Eliana Pegorim, Ingrid Trigueiro, Luiza Real, Marcelo Chagas, Marcelo Mello, Marcio Albuquerque, Marcos Vieira, Nemézio Amaral Filho, Paula Bastos e Ricardo Barros. Projeto Gráfico: Joaquim Olímpio (Agência Comunicativa). Diagramação e prod. gráfica: Gabriel Córdova (Agência Comunicativa). Impressão: WalPrint. Fotografia: Tatiana Freitas (Agência Comunicativa), Carlos Leite e Ricardo Barros (INCA). Grupo de Comunicação Social: Alessandra Evangelista (Gestão de Pessoas); Angela Coe Camargo da Silva e Raquel Célia Vieira Santana (Coordenação de Assistência); Bruna Rodrigues (INCAvoluntário); Érica Tavares (Ensino); Dulce Couto (HC I); Micheli Souza (HC II); Neuza Cesária da Motta (HC III); Lidiane Bastos (HC IV); Rosa Teixeira (COAGE); Cecília Silva (Pesquisa); Ricardo Maceira (Afinca); Guilherme Costa (Direção-Geral); Alessandra Trindade e Alexandre Octávio (SE-CONICQ); Pedro Guimarães e Mônica Andrade (Assessoria de Imprensa).